



# Plan Anual Operativo

## 2018

*Recibido  
5/09/18  
Lara*



San Salvador, Enero 2018



*[Handwritten signature]*

## Índice

PRESENTACIÓN	1
1. FILOSOFIA INSTITUCIONAL	3
MISIÓN	3
VISIÓN	3
VALORES INSTITUCIONALES	3
2. ESTRUCTURA ORGANIZATIVA	4
3. MARCO LEGAL	11
3.1 LEYES y REGLAMENTOS	11
3.2 CONVENIOS	13
4. OBJETIVO GENERAL	15
4.1 Convenio MINED	15
4.2 Convenio FOSAFFI	32
4.3 Convenio MOPTVDU	32
4.4 Convenio El Mozote y Lugares Aledaños (In situ)	36
4.5 Comunidades e Insitus en Legalización Institucional y Reconstrucción	37
4.5.1 Comunidades e In situs en Legalización Institucional	37
4.5.2 Convenio Reconstrucción (Desastres Naturales)	41
4.6 FOMILENIO II	42
5. OBJETIVOS ESPECIFICOS Y/O METAS	43
6. PLAZO	46
7. RECURSOS FINANCIEROS	46

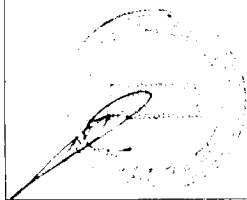

## **PRESENTACIÓN**

El Instituto de Legalización de la Propiedad es una entidad gubernamental, descentralizada, adscrita a la Presidencia de la República, creada por Decreto Ejecutivo N°16 de febrero de 1991, siendo hoy en día una Institución especializada en proporcionar asistencia técnica y desarrollar programas de legalización de inmuebles a fin de asegurar la tenencia de la tierra a la familia salvadoreña de escasos recursos económicos.

Este Plan Anual Operativo presenta los Programas, Proyectos y Metas Operativas cuantitativas que ejecutará el Instituto de Legalización de la Propiedad, en adelante ILP, en el período de un año, en relación directa con los avances de los Proyectos en proceso y los compromisos institucionales de conformidad a los Convenios suscritos por ILP.

Se exponen los lineamientos estratégicos, el marco legal aplicable, los diferentes Programas, Proyectos y Convenios suscritos por ILP, los objetivos generales y específicos de cada uno de ellos, y las metas en función de los Indicadores de Gestión Operativa para trabajar en los Universos de los Convenios que nos ocupan.

En Abril del año 2015 se firmó Convenio de Cooperación Interinstitucional con FOSAFFI para hacer proceso de legalización al Proyecto COMUNIDAD EX INGENIO AHUACHAPAN, concluidos los procesos de levantamiento y aprobaciones de planos y actualmente lista para Escrituración, a espera de las adjudicaciones por parte de FOSAFFI, lo cual esperamos concluir en el año 2018.

Asimismo en Octubre del 2017 se firmó Convenio Cooperación Interinstitucional con FOSAFFI para hacer proceso de legalización al Proyecto COMUNIDAD CENTROAMERICA.

En Febrero del año 2016 se firmó la Modificación del Acuerdo de la Entidad Ejecutora por y entre Fondo del Milenio II-FOMILENIO II y el Ministerio de Educación y El Instituto de Legalización de la Propiedad, con el propósito inicial de legalizar 180 Centros Escolares, el cual está en proceso.

En Julio de 2016 se firmó Convenio de Ejecución y Transferencia de Fondos No Reembolsables entre el Viceministerio de Vivienda y Desarrollo Urbano y el Instituto de Legalización de la Propiedad para la ejecución de procesos de levantamientos topográficos, servicios de amojonamiento, legalización y escrituración individual a favor de familias afectadas por tormenta IDA, también en proceso.

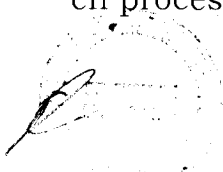

En Noviembre de 2016 se firmó Convenio de Cooperación Financiera y Técnica entre el Ministerio de Obras Públicas, Transporte, Vivienda y Desarrollo Urbano y el Instituto de Legalización de la Propiedad, en el marco de la “Ejecución de procesos de legalización y escrituración individual a favor de familias de escasos recursos económicos a nivel nacional” (Inversión).

En Noviembre de 2016 se firmó Convenio de Cooperación Financiera y Técnica entre el Ministerio de Obras Públicas, Transporte, Vivienda y Desarrollo Urbano (VMVDU) y el Instituto de Legalización de la Propiedad (ILP) en el marco del proyecto “Recalificación Socioeconómica y Cultural del Centro Histórico de San Salvador y de su Fundación Habitacional mediante el Movimiento Cooperativo”.

En febrero de 2017 se firmó la Adenda No 1 al Convenio de Cooperación Interinstitucional entre el Ministerio de Educación y el Instituto de Legalización de la Propiedad (ILP), con el objeto de realizar inscripciones en el Centro Nacional de Registro, a favor del Estado de El Salvador en el Ramo de Educación, de hasta 3,042 inmuebles en los que se encuentran funcionando Centros Escolares oficiales o anexos de los mismos.

En noviembre de 2017 se firmó Convenio de Transferencia de Fondos entre el Ministerio de Obras Públicas, Transporte, Vivienda y Desarrollo Urbano (MOPTVDU), a través del Viceministerio de Vivienda y Desarrollo Urbano (VMVDU) y el Instituto de Legalización de la Propiedad (ILP) en el marco de la ejecución del “Programa de Desarrollo Habitacional en el Caserío El Mozote y Lugares Aledaños, Departamento de Morazán”.

También en noviembre de 2017 se firmó Convenio de Transferencia de Fondos entre el Ministerio de Obras Públicas, Transporte, Vivienda y Desarrollo Urbano (MOPTVDU), a través del Viceministerio de Vivienda y Desarrollo Urbano (VMVDU) y el Instituto de Legalización de la Propiedad (ILP), para la ejecución de procesos de legalización, escrituración de inmuebles, asistencia técnica y refuerzo Institucional del ILP para el desarrollo de los mismos.

El Plan Anual Operativo 2018 podrá reajustarse en cuanto a los objetivos, metas, programas, proyectos, acciones y actividades, en base a las condiciones y circunstancias externas que se presenten durante el año y a los cambios por nuevos requerimientos y/o firma de Convenios Interinstitucionales.

## **1. FILOSOFIA INSTITUCIONAL**

A continuación se presentan la Misión, Visión y Valores institucionales.

### **MISIÓN**

Brindar Seguridad Jurídica sobre la propiedad de la tierra a las familias de escasos recursos económicos.

### **VISIÓN**

Ser la Institución Gubernamental especializada en proporcionar asistencia técnica y desarrollar programas de legalización de inmuebles para brindar seguridad jurídica a las familias de escasos recursos económicos de forma ágil, eficiente, segura y a bajo costo.

### **VALORES INSTITUCIONALES**

- Lealtad
- Responsabilidad
- Honestidad
- Calidad
- Integridad

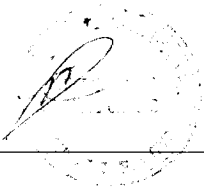

## 2. ESTRUCTURA ORGANIZATIVA

La Institución cuenta con una organización sencilla y flexible para trabajar en los procesos de legalización de los Universos determinados en los diferentes Programas y/o Convenios; su trabajo responde a metas y tiempos establecidos, y a recursos financieros específicos.

Nuestro Organigrama refleja los niveles de autoridad y responsabilidad existentes, y en la gestión operativa de los procesos de legalización se combinan especialistas de las diferentes unidades operativas para trabajar en equipo por la legalización de las Comunidades e Insitus.

### ESTRUCTURA ORGANIZATIVA DEL INSTITUTO DE LEGALIZACIÓN DE LA PROPIEDAD

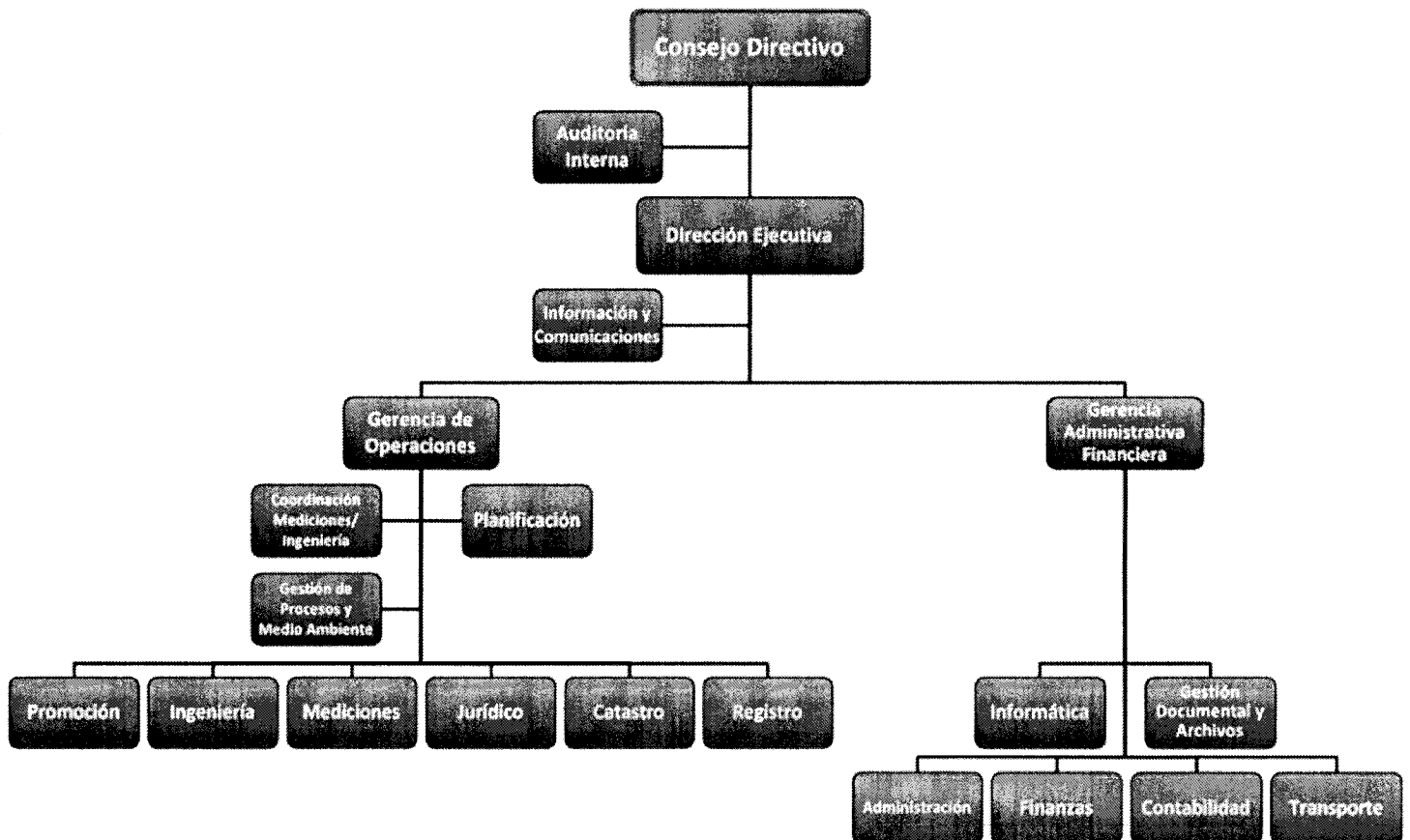

### **CONSEJO DIRECTIVO**

Autoridad superior del Instituto de Legalización de la Propiedad, formado por 5 Miembros: Viceministro de Vivienda y Desarrollo Urbano, Viceministro de Relaciones Exteriores, Integración y Promoción Económica; Viceministro de Obras Públicas, Viceministro de Gobernación y Secretaria Nacional de la Familia. Siendo la persona que ocupa el cargo de Viceministro de Vivienda el Presidente del Consejo Directivo del Instituto de Legalización de la Propiedad.

El Consejo toma las decisiones que afectan a toda la organización, conocen, discuten y autorizan las políticas, estrategias generales y específicas, y otros documentos de trascendencia institucional.

### **DIRECCION EJECUTIVA**

Representa legal y administrativamente al Instituto de Legalización de la Propiedad, mediante la coordinación, ejecución y control de las políticas del Gobierno y la formulación y evaluación de Programas y Proyectos que contribuyan al logro de la visión, misión, objetivos y metas preestablecidas. Fortalece las relaciones con instituciones nacionales y organismos internacionales, vinculados con la ejecución del presupuesto y el manejo de la cooperación externa. Somete a la aprobación del Consejo Directivo las estrategias y políticas que orienten anualmente la preparación y ejecución del presupuesto, así como los programas y proyectos de inversión. Gestiona ante las instituciones y organismos competentes, la aprobación de los Convenios de Préstamo y Donación, suscritos por el Gobierno. Coordina la preparación de estudios, presupuesto interno y planes operativos institucionales, así como, las propuestas de introducción de mejoras a los sistemas operacionales, procedimientos de trabajo y estructura organizativa.

### **AUDITORIA INTERNA**

Planifica, organiza y ejecuta los procesos de auditoria interna para verificar el cumplimiento de las políticas, planes, procedimientos y normativa legal aplicable a las operaciones ejecutadas en el Instituto de Legalización de la Propiedad, asimismo realiza evaluaciones para la medición de la eficacia y de la efectividad del sistema de control interno y da seguimiento a las recomendaciones de informes realizados en la materia por las instituciones competentes.

## **UNIDAD DE INFORMACIÓN Y COMUNICACIONES**

Promueve y gestiona la comunicación interna y externa de la Institución, hace divulgación de forma directa e indirecta, para dar a conocer los beneficios que el ILP ofrece en materia de legalización de tierras. Organiza y coordina eventos de entrega de Escrituras, así como actividades orientadas al mantenimiento de la identidad institucional. Asimismo, funge como Oficial de Información ad honorem, en cumplimiento a la Ley de Acceso a la Información Pública.

## **GERENCIA DE OPERACIONES**

Coordina, dirige, supervisa y controla la gestión operativa para los procesos de legalización de tierras a nivel nacional hacia el cumplimiento de los objetivos institucionales y lineamientos gubernamentales.

Propone a la Dirección Ejecutiva los perfiles de los programas y/o proyectos y el Plan Operativo Institucional y elabora los Convenios Interinstitucionales que tienen como objeto asegurar la tenencia de tierra a familias salvadoreñas de escasos recursos económicos y proveer de recursos financieros al ILP.

Dispone lineamientos de planificación, organización, dirección y control a las unidades operativas, con el propósito de realizar seguimiento y dar cumplimiento a las metas institucionales.

Se coordina con las diferentes instituciones externas que participan en los procesos de legalización.

## **COORDINACIÓN GESTIÓN DE PROCESOS Y MEDIO AMBIENTE**

Opera de forma transversal con todas las unidades operativas. En la gestión de procesos se proponen mejoras continuas a los procesos administrativos, operativos y del sistema de legalización; se da seguimiento a los proyectos en cumplimiento de las metas. En la parte ambiental se trabaja coordinadamente con los diferentes especialistas autorizados para la elaboración de estudios de impacto ambiental (EsIA), diagnósticos ambientales, formularios ambientales; como también, la sensibilización, medidas y controles ambientales institucionales en pro del medio ambiente.



## **COORDINACIÓN MEDICIONES/INGENIERÍA**

Coordinar las actividades técnicas de las áreas de ingeniería y mediciones, asistir y apoyar técnicamente a la Gerencia de Operaciones ante las Instituciones autorizadas en aprobación de planos. Realizar Inspecciones de campo de proyectos especiales.

## **PLANIFICACION**

Apoya técnicamente y de forma sostenida a la Gerencia de Operaciones en las planificaciones de los proyectos, formulación de las metas mensuales en función de los avances de los procesos de legalización, y el seguimiento de los mismos de forma integrada con las jefaturas, también elabora los documentos operativos: Plan Anual Operativo del ILP, Informes Mensuales de Gestión Operativa y otros documentos institucionales.

## **UNIDAD DE PROMOCIÓN**

Ejecuta las actividades de promoción de los proyectos y/o programas, de forma coordinada e integrada con las diferentes organizaciones tales como VMVDU, ONG's, Alcaldías, comunidades y beneficiarios, entre otras.

Realiza diagnósticos de los proyectos de legalización, determinando su factibilidad. Realiza Asambleas informativas en campo con los beneficiarios y líderes comunales.

Recolecta documentos de beneficiarios u otros relacionados con el proceso de legalización: DUI, partidas de nacimiento, partidas de defunción, boletas de pagos de derechos de registro y otros, según necesidades el proceso de legalización.

## **UNIDAD DE MEDICIONES**

Ejecuta mediciones topográficas a través de brigadas, incluido levantamiento de perímetros, planimetría, altimetría, masa arbórea, vaguadas aledañas a los proyectos, replanteamientos y amojonamientos de las parcelaciones, entre otros.

Procesa mediciones y elaboración de planos topográficos iniciales de los proyectos medidos con fines habitacionales y otros planos con fines de Compra y/o Diseño, conforme requerimientos, cumpliendo las leyes y reglamentos vigentes y aplicables en el país.

Amojonamiento de los lotes de acuerdo al plano aprobado por ILP, en caso de resultar necesario y ser requerido.

Elabora y revisa plano perimétrico y de partición, memorias descriptivas, descripciones técnicas, actas de remediación, acotamiento, asimismo amojona lotes de acuerdo a los planos aprobados y/o requerimientos externos.

### **UNIDAD DE INGENIERÍA**

Realiza inspecciones de campo para los Diagnósticos de los Proyectos, comprobación de linderos, resolución de problemas de colindancias, invasiones de inmuebles en coordinación y supervisión de Instituciones externas.

Desarrolla actividades de campo y de oficina para garantizar la veracidad y calidad de la realidad física contenida en los Planos de los inmuebles en proceso de legalización.

Elaboración de Estudios Hidrológicos requeridos por Instituciones externas en los trámites de aprobación de planos, los cuales garantizan el buen funcionamiento de los drenajes de aguas lluvias de las Comunidades en proceso de legalización.

Prepara las Carpetas para la obtención de los Planos Autorizados por las diferentes Instituciones externas autorizadas en los procesos de legalización.

Realiza los trabajos técnicos para la atención de las observaciones y/o modificaciones requeridas por las Instituciones externas autorizadas, responsable de elaborar y revisar las descripciones técnicas de los inmuebles para escrituración.

### **UNIDAD JURÍDICA**

Realiza estudios jurídicos y registrales de inmuebles en los diferentes Registros de la propiedad del país, coordinadamente con el CNR.

Elabora diligencias notariales y escrituras requeridas en el proceso de legalización.

Realiza estudios técnicos jurídicos de las solicitudes de calificación de interés social y calificación jurídica.

Realizar visitas de campo y proporcionar asesoría y asistencia jurídica en la solución de casos para los procesos de legalización.

Resuelve extrajudicialmente los problemas de colindancias y desacuerdos entre beneficiarios y colindantes para continuar el proceso de legalización.

Supervisa y controla la calidad de los documentos para ser presentados a inscripción en Célula Registral.

### **UNIDAD CATASTRAL**

La Célula Catastral funciona con todas las actividades desarrolladas por el Centro Nacional de Registros, cuya misión principal es brindar los servicios de revisión de planos para 1. Declaración Jurada; 2. Desmembración en Cabeza de su Dueño; 3. Partición; 4. Remediación; 5. Reunión y 6. Certificación de Denominación Catastral para Titulación y 7. Segregación Simple, conforme a los procedimientos administrativos y técnicos establecidos para tal fin en los instructivos y documentación del CNR.

Supervisa, organiza, dirige y controla la ejecución de las diferentes actividades técnicas catastrales, que aseguren el mantenimiento y actualización del Catastro con la calidad y tiempos establecidos en CNR.

Supervisa y orienta al personal técnico en los aspectos registrales y catastrales, para el desarrollo de sus actividades y lograr el cumplimiento de los planes y objetivos programados.

Recibe las solicitudes de servicio con los documentos requeridos de los Proyectos e Insitu en proceso de legalización, verificando el cumplimiento de los requisitos para su presentación y procesamiento.

### **UNIDAD REGISTRAL**

Recibe los documentos generados requeridos en el proceso de legalización verificando que cumplan con los requisitos para su presentación.

Califica e inscribe los documentos a favor de los beneficiarios.

Realiza en coordinación con la Unidad Jurídica los estudios registrales de los documentos presentados por los beneficiarios a fin de determinar el proceso de legalización a iniciarse.

Es enlace del ILP con el Centro Nacional de Registros para lineamientos de inscripción, aprobaciones técnicas, coordinación con las oficinas registrales departamentales.

## **GERENCIA ADMINISTRATIVA FINANCIERA**

Coordina los trabajos directivos, operativos y administrativos de la Institución, mediante la atención apropiada y eficiente de las operaciones relacionadas con el manejo de los recursos financieros y patrimoniales; así como el manejo de los recursos humanos, las gestiones de compra y la prestación de servicios generales.

Seguimiento y control en la elaboración de informes de liquidación de gastos y solicitar los desembolsos de los fondos asignados. Realiza el registro contable de las operaciones financieras y patrimoniales de conformidad a las disposiciones de contabilidad gubernamental. Realiza los procesos de compras, ejerce control y mantenimiento de equipo y mobiliario, procesos de contratación de personal, lleva registros del recurso humano, elaboración de las planillas. Asimismo es la responsable de controlar la condición de los vehículos, en lo referente al estado de funcionamiento, mantenimiento, reparaciones, consumos de combustible y rendimiento; así como velar que los mismos se encuentren asegurados.

## **UNIDAD DE INFORMÁTICA**

Administra, crea y mejora el sistema de información Institucional, brinda el mantenimiento correspondiente a fin de proporcionar información confiable, actualizada, segura y oportuna que permita la consecución de metas y objetivos de las diferentes unidades. Administra y asegura la integridad de la información para mostrar resultados y grado de avance en forma consolidada y de detalle en forma oportuna de acuerdo a necesidades requeridas, comprende dar apoyo técnico a los usuarios del Sistema de Información Institucional. La Unidad de Informática también es responsable de las tareas de mantenimiento preventivo y correctivo del hardware y de hacer respaldo de datos de los equipos de almacenamiento institucional.

## **Unidad de Gestión Documental y Archivos (UGDA)**

Encargada de crear y dirigir el Sistema Institucional de Gestión Documental y Archivos (SIGDA) estableciendo normativas, manuales y buenas prácticas en la producción y uso de los documentos, tanto físicos como digitales, y los archivos en la institución. Además, la administración del archivo central, resguardando los documentos institucionales relacionados a proyectos de legalización.

### **3. MARCO LEGAL**

#### **3.1 LEYES Y REGLAMENTOS**

- Decreto Ejecutivo N° 17 de fecha 21 de febrero de 1992.
- Decreto Ejecutivo No. 16 publicado. Diario Oficial N° 21, Tomo 394, de fecha 01 de febrero de 2012.
- Decreto N°26 Reglamento para la Calificación de Proyectos de Interés Social por parte del ILP. Diario Oficial No.45, Tomo N° 314 de fecha 6 de marzo de 1992.
- Decreto Legislativo N° 79 Ley Especial para Diligencias de Legalización de Derechos de Propiedad y Regularización de la Posesión a Personas de Escasos Recursos Económicos y Personas Afectadas por Fenómenos Naturales. Suscrito el 17 de agosto de 2012, publicado en el Diario Oficial N° 168, Tomo N° 396 de fecha 11 de septiembre del 2012.
- Ley Especial para la Legalización de los Derechos de Propiedad, Posesión y Tenencia de la Tierra en las zonas delimitadas por Sentencia de la Corte Internacional de Justicia del 11 de septiembre de 1992. Creada el 6 de diciembre de 2007.
- Ley Especial para la Legalización de Calles, Tramos de Calle, de Carretera, de Derechos de Vía y Antiguos Derechos de Vía, Declarados en Desuso y Desafectados como de Uso Público, para ser transferidos en Propiedad a las Familias de Escasos Recursos Económicos que los Habitan, a través del Fondo Nacional de Vivienda Popular. Decreto Legislativo N° 41 de fecha 10 de junio de 2009 y sus reformas.
- Ley para la Desafectación y Traspaso de los Terrenos del Tramo Ferroviario en Desuso a favor de las familias e instituciones que la habitan. Decreto Legislativo N° 378 de fecha de 10 de junio de 2010 y sus reformas.
- Ley Especial para la Desafectación y Transferencia de los Terrenos Ferroviarios en Desuso y sin Viabilidad Ferroviarias, a favor de las Familias y Entidades de Utilidad Pública que las Habitan. Decreto Legislativo N° 505 de fecha 24 de octubre de 2013.
- Ley Especial de Lotificaciones y Parcelaciones de Uso Habitacional. Decreto Legislativo N° 993 de fecha 7 de marzo de 2012 y Reglamento. Decreto Legislativo N° 188 de fecha 7 de septiembre de 2012.

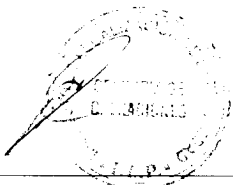

- Reglamento para la Calificación de Proyectos de Interés Social por parte del Instituto de Legalización de la Propiedad.
- Decreto Legislativo N° 463 Ley Especial para la Legalización de los Derechos de Propiedad, Posesión y Tenencia de la Tierra, en las Zonas Delimitadas por Sentencia de la Corte Internacional de Justicia del 11 de Septiembre de 1992, de fecha 8 de noviembre de 2007.
- Decreto Legislativo N° 957 Ley Especial para la Transferencia y Legalización de los Excedentes de los Derechos de Vía del Proyecto denominado “Apertura Boulevard Diego de Holguín, Santa Tecla, Tramo I” hoy denominado Boulevard Monseñor Óscar Arnulfo Romero, para ser transferidos a las Familias que las ocupan, de fecha 25 de marzo de 2015.
- Decreto Legislativo No 26 Ley Especial para la Desafectación y Traspaso de los Terrenos Situados en el Tramo Ferroviario en Desuso, Comprendido desde el Kilómetro Uno Punto Veintidós al Kilómetro Seis y Medio de los Municipios de La Unión y Conchagua del Departamento de La Unión, a favor de las Familias y Entidades de Utilidad Pública que las Habitan, de fecha 2 de febrero de 2016.
- Decreto Legislativo No 92, de fecha 7 de septiembre de 2006 y su Reforma D.L. 573, se autoriza la transferencia de una porción de inmueble de naturaleza rustica, ubicada en el jurisdicción de San Luis Talpa, a favor del Fondo Nacional de Vivienda Popular.
- Decreto Legislativo No 405 Ley Especial para la Legalización de los Inmuebles en los que Habitan las Comunidades Pequeña Inglaterra y Las Delicias, situadas en el municipio de Ciudad Arce, departamento de La Libertad, de fecha 5 de julio de 2016.
- Decreto Legislativo No 960 Ley Especial Transitoria para la Legalización del Dominio de Inmuebles a favor del Estado en el Ramo de Educación, de fecha 25 de marzo de 2015.
- Decreto Legislativo No 608, Reforma al D.L. No 532, de fecha 2 de diciembre de 2010.

### **3.2 CONVENIOS**

- Convenio de Cooperación Interinstitucional entre el Fondo de Saneamiento y Fortalecimiento Financiero y el Instituto de Legalización de la Propiedad, suscrito el 21 de abril de 2015.
- Convenio de Cooperación Catastral y Registral entre el Centro Nacional de Registros y el Instituto de Legalización de la Propiedad, de fecha 28 de agosto de 2015.
- Modificación al Acuerdo de Entidad Ejecutora Por y Entre FONDO DEL MILENIO II – FOMILENIO II y MINISTERIO DE EDUCACIÓN e INSTITUTO DE LEGALIZACIÓN DE LA PROPIEDAD de fecha 17 de Febrero de 2016.
- Convenio de Ejecución y Transferencia de Fondos No Reembolsables entre el Viceministerio de Vivienda y Desarrollo Urbano y el Instituto de Legalización de la Propiedad para la ejecución de procesos de levantamientos topográficos, servicios de amojonamiento, legalización y escrituración individual a favor de familias afectadas por tormenta IDA, suscrito el 12 de julio de 2016.
- Convenio de Cooperación Financiera y Técnica entre el Ministerio de Obras Públicas, Transporte, Vivienda y Desarrollo Urbano (VMVDU) y el Instituto de Legalización de la Propiedad (ILP) en el marco del proyecto “Recalificación Socioeconómica y Cultural del Centro Histórico de San Salvador y de su Fundación Habitacional mediante el Movimiento Cooperativo”, de fecha 17 de noviembre de 2016.
- Convenio de Cooperación Financiera y Técnica entre el Fondo de Saneamiento y Fortalecimiento Financiero (FOSAFFI) y el Instituto de Legalización de la Propiedad (ILP) para la ejecución de procesos de asistencia técnica y legalización de inmueble de la Comunidad Colonia Centroamérica, ubicada en el lugar llamado el Jacatal, Jurisdicción de San Miguel, firmado el 31 de Octubre del 2017.
- Convenio de Cooperación Interinstitucional entre el Ministerio de Educación y el Instituto de Legalización de la Propiedad (ILP), suscrito el 15 de diciembre de 2016 y Adenda No1 de fecha 29 de mayo de 2017.
- Convenio se firmó Convenio de Transferencia de Fondos entre el Ministerio de Obras Públicas, Transporte, Vivienda y Desarrollo Urbano (MOPTVDU),

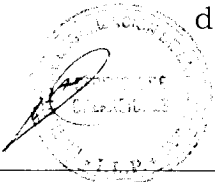

a través del Viceministerio de Vivienda y Desarrollo Urbano (VMVDU) y el Instituto de Legalización de la Propiedad (ILP) en el marco de la ejecución del “Programa de Desarrollo Habitacional en el Caserío El Mozote y Lugares Aledaños, Departamento de Morazán”, de fecha 29 de noviembre de 2017.

- Convenio de Transferencia de Fondos entre el Ministerio de Obras Públicas, Transporte, Vivienda y Desarrollo Urbano (MOPTVDU), a través del Viceministerio de Vivienda y Desarrollo Urbano (VMVDU) y el Instituto de Legalización de la Propiedad (ILP), para la ejecución de procesos de legalización, escrituración de inmuebles, asistencia técnica y refuerzo Institucional del ILP para el desarrollo de los mismos, firmado el 14 noviembre de 2017.



#### 4. OBJETIVO GENERAL

El Plan Anual Operativo comprende trabajar en las Comunidades e Insitus en proceso de legalización de los diferentes Convenios, Centros Escolares de MINED, Comunidades asentadas en Vías Férreas y Calles en Desuso, Comunidades amparadas en Decretos especiales para su legalización y otras Comunidades en proceso de legalización, a continuación presentamos una segregación según Programa del Universo 2018.

Tabla 1. Resumen de Lotes del Universo 2018 por Programa

Nº	Programa	Lotes en Legalización
1	MINED	698
2	FOSAFFI	154
3	Convenio MOPTVDU	3,274
4	Convenio El Mozote	9
5	Convenio FOMILENIO II	28
6	Comunidades e Insitus en Legalización Institucional y Reconstrucción	4,961
	ToTal	9,124

##### 4.1 CONVENIO MINED

Convenio de Cooperación Interinstitucional entre el Ministerio de Educación (MINED) y el Instituto de Legalización de la Propiedad, tiene como objeto la realización de actividades que lleven a la inscripción en el Centro Nacional de Registros (CNR) a favor del Estado de El Salvador en el Ramo de Educación de hasta 3,042 inmuebles en los que se encuentran funcionando centros educativos oficiales o anexos de los mismos, localizados en los catorce departamentos del país.

De conformidad al Convenio, ILP trabajara los centros escolares a medida que el MINED de orden de inicio y provea de la información del centro escolar.

La ejecución del Convenio inicio en octubre de 2017 con la realización de las inspecciones de campo y estudios registrales a fin de emitir el informe legal y determinar la condición legal o factibilidad de legalización de los inmuebles, por razones geográficas y logísticas se determinó que el trabajo en campo seria por Departamento, iniciando con Ahuachapán y Santa Ana.

El Universo MINED a trabajar durante el año 2018, formado por 698 Centros Escolares de Centros Escolares en 6 Departamentos:

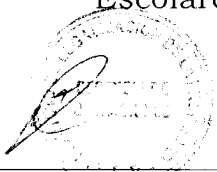

**Tabla 2. Centros Escolares por Departamento**

N°	Departamento	Centros Escolares
1	AHUACHAPAN	107
2	CABAÑAS	1
3	CHALATENANGO	1
4	CUSCATLAN	1
5	LA LIBERTAD	111
6	LA UNION	2
7	SAN SALVADOR	167
8	SANTA ANA	216
9	SONSONATE	92
	Total general	698

**Tabla 3. Convenio MINED. Centros Escolares de Proceso**

N°	Código	Nombre del Centro Escolar	Departamento	Municipio
1	E10006	CE. RICARDO TRIGUEROS DE LEON: COLONIA LLANOS DEL	AHUACHAPAN	AHUACHAPAN
2	E10008	ESCUELA DE EDUCACION PARVULARIA MARIA SALAZAR VIUDA DE MAGAÑ	AHUACHAPAN	AHUACHAPAN
3	E10017	CE. CANTON EL JUNQUILLO	AHUACHAPAN	AHUACHAPAN
4	E10021	CE. CANTON SUNTECUMAT	AHUACHAPAN	AHUACHAPAN
5	E10025	CE. CANTON RIO FRIO	AHUACHAPAN	AHUACHAPAN
6	E10027	CE. DOCTOR RAFAEL MEZA DELGADO	AHUACHAPAN	AHUACHAPAN
7	E10044	CE. CASERIO RANCHO GRANDE CANTON EL JUNQUILLO	AHUACHAPAN	AHUACHAPAN
8	E10045	CE. HACIENDA ZACAMIL	AHUACHAPAN	AHUACHAPAN
9	E10048	CE. COLONIA LAS VICTORIAS	AHUACHAPAN	AHUACHAPAN
10	E60002	CE. CASERIO CALAPA, CANTON EL TIGRE, AHUACHAPAN	AHUACHAPAN	AHUACHAPAN
11	E60005	CE. CANTON SAN RAMON	AHUACHAPAN	AHUACHAPAN
12	E60007	CE. CASERIO HACIENDA EL OBRAJUELO	AHUACHAPAN	AHUACHAPAN
13	E60008	CE. CASERIO LAS CUREÑAS CANTON LOS TOLES	AHUACHAPAN	AHUACHAPAN
14	E60009	CE. CASERIO HACIENDA SAN RAYMUNDO CANTON LA COYOT	AHUACHAPAN	AHUACHAPAN
15	E60010	CE. "CASERIO TAHUAPA, C/ EL JUNQUILLO"	AHUACHAPAN	AHUACHAPAN
16	E60132	CE. CASERIO LOMA ALTA CANTON LOMA DE LA GLORIA	AHUACHAPAN	AHUACHAPAN
17	E60133	CE. CASERIO COLONIA VENECIA	AHUACHAPAN	AHUACHAPAN
18	E60207	CE. REGALO DE DIOS RODRIGUEZ PORTH	AHUACHAPAN	AHUACHAPAN
19	E60268	CE. HACIENDA SAN CAYETANO	AHUACHAPAN	AHUACHAPAN
20	E86340	CE. "CASERIO NUEVO NANCE AMARILLO C/ RIO FRIO "	AHUACHAPAN	AHUACHAPAN
21	E86348	C.E CASERIO NUEVO AMANECER	AHUACHAPAN	AHUACHAPAN
22	E10056	ESCUELA DE EDUCACION PARVULARIA DE APANECA	AHUACHAPAN	APANECA
23	E10061	CE. GENERAL FRANCISCO MENENDEZ: PRIMERA AVENIDA N	AHUACHAPAN	APANECA
24	E60014	CE. CASERIO LAGUNA VERDE CANTON PALO VERDE	AHUACHAPAN	APANECA
25	E60015	CE. CANTON PALO VERDE: LOT. LA ESPERANZA,	AHUACHAPAN	APANECA

Instituto de Legalización de la Propiedad  
Plan Anual Operativo 2018

N°	Código	Nombre del Centro Escolar	Departamento	Municipio
26	E60018	CE. CASERIO FINCA PRETORIA	AHUACHAPAN	APANECA
27	E60020	CE. CANTON TALTAPANCA FINCA LA CUBANA	AHUACHAPAN	APANECA
28	E60021	CE. CASERIO SAN JORGE CANTON SAN RAMONCITO	AHUACHAPAN	APANECA
29	E60137	CE. CASERIO COM. REGALO DE DIOS CANTON QUEZA	AHUACHAPAN	APANECA
30	E86486	CE. COLONIA SAN PEDRO	AHUACHAPAN	APANECA
31	E86487	CE. CASERIO MONTE SAGRADO	AHUACHAPAN	APANECA
32	E10066	CE. CANTON RINCON GRANDE	AHUACHAPAN	ATIQUIZAYA
33	E10152	CE. ABEL WILFREDO VELASCO CARCAMO	AHUACHAPAN	ATIQUIZAYA
34	E60025	CE. CANTON TAPACUN	AHUACHAPAN	ATIQUIZAYA
35	E10085	CE. CANTON SHUCUTITAN	AHUACHAPAN	CONCEPCION DE ATACO
36	E10090	RENATO GRANADOS ORTIZ	AHUACHAPAN	CONCEPCION DE ATACO
37	E10164	CE. CANTON MONTE HERMOSO	AHUACHAPAN	CONCEPCION DE ATACO
38	E60029	CE. CASERIO TEAPAN	AHUACHAPAN	CONCEPCION DE ATACO
39	E60032	CE. CANTON EL ARCO	AHUACHAPAN	CONCEPCION DE ATACO
40	E60033	CE. CANTON EL LIMO	AHUACHAPAN	CONCEPCION DE ATACO
41	E60035	CE. CASERIO FINCA MATALA CANTON EL NARANJITO	AHUACHAPAN	CONCEPCION DE ATACO
42	E60208	CE. CASERIO COM. SAN JUAN LA CEIBA # 2 CAL	AHUACHAPAN	EL REFUGIO
43	E60036	CE. "CASERIO CASHAGUA, C/ CAUTA ARRIBA"	AHUACHAPAN	GUAYMANGO
44	E60037	CE. CANTON CAUTA ARRIBA	AHUACHAPAN	GUAYMANGO
45	E60038	CE. CASERIO LOS RIVAS	AHUACHAPAN	GUAYMANGO
46	E60041	CE. CANTON EL ZARZAL	AHUACHAPAN	GUAYMANGO
47	E60047	CE. CANTON EL ROSARIO	AHUACHAPAN	GUAYMANGO
48	E60052	CE. CANTON SAN ANDRES	AHUACHAPAN	GUAYMANGO
49	E10114	CE. CASERIO EL CARMEN	AHUACHAPAN	JUJUTLA
50	E13607	INSTITUTO NACIONAL DE JUJUTLA	AHUACHAPAN	JUJUTLA
51	E60053	CE. CASERIO AHUACHAPIO CANTON FALLA	AHUACHAPAN	JUJUTLA
52	E60054	CE. CASERIO EL ESCONDIDO CANTON FALLA	AHUACHAPAN	JUJUTLA
53	E60057	CE. "CANTON EL DIAMANTE"	AHUACHAPAN	JUJUTLA
54	E60058	CE. CASERIO LA LOMA CANTON LOS AMATES	AHUACHAPAN	JUJUTLA
55	E60059	CE. "CANTON TIHUICHA"	AHUACHAPAN	JUJUTLA
56	E60139	CE. CANTON ROSARIO ARRIBA	AHUACHAPAN	JUJUTLA
57	E60266	CE. CASERIO EL QUEBRACHO CANTON SAN ANTONIO, DESV	AHUACHAPAN	JUJUTLA
58	E86146	CE. CASERIO LOS VASQUEZ	AHUACHAPAN	JUJUTLA
59	E10127	CE. HACIENDA NUEVA YORK	AHUACHAPAN	SAN FCO MENENDEZ
60	E10129	CE. CASERIO SANTA ELENA	AHUACHAPAN	SAN FCO MENENDEZ
61	E10131	CE. CASERIO EL CASTAÑO	AHUACHAPAN	SAN FCO MENENDEZ
62	E10132	CE. COLONIA NUEVA ESPERANZA	AHUACHAPAN	SAN FCO MENENDEZ
63	E10136	CE. HACIENDA EL AMATAL	AHUACHAPAN	SAN FCO MENENDEZ
64	E10139	COMPLEJO EDUCATIVO GARITA PALMERA	AHUACHAPAN	SAN FCO MENENDEZ
65	E10146	CE. "CASERIO LOS CONACASTES"	AHUACHAPAN	SAN FCO MENENDEZ
66	E14825	CE. CASERIO LOS VIOLANTES	AHUACHAPAN	SAN FCO MENENDEZ
67	E14827	ESCUELA DE EDUCACION PARVULARIA SAN FRANCISCO MENENDEZ	AHUACHAPAN	SAN FCO MENENDEZ
68	E60062	CE. CASERIO SAN ALFONSO	AHUACHAPAN	SAN FCO MENENDEZ
69	E60063	COMPLEJO EDUCATIVO CASERIO EL REFUGIO CANTON SAN BENITO, CAS	AHUACHAPAN	SAN FCO MENENDEZ
70	E60064	CE. CASERIO SAN BENITO	AHUACHAPAN	SAN FCO MENENDEZ

Instituto de Legalización de la Propiedad  
Plan Anual Operativo 2018

N°	Código	Nombre del Centro Escolar	Departamento	Municipio
71	E60066	CE. CASERIO EL CHINO CANTON GARITA PALMERA	AHUACHAPAN	SAN FCO MENENDEZ
72	E60067	CE. "CASERIO PLAYA BOLA DE MONTE	AHUACHAPAN	SAN FCO MENENDEZ
73	E60068	CE. "CASERIO RANCHO SAN MARCOS	AHUACHAPAN	SAN FCO MENENDEZ
74	E60069	CE. CASERIO EL GOLONDRINO CANTON SACRAMENTO	AHUACHAPAN	SAN FCO MENENDEZ
75	E60072	CE. CASERIO LA CEIBA	AHUACHAPAN	SAN FCO MENENDEZ
76	E60073	CE. "CASERIO EL CORTIJO, C/ EL COROZO"	AHUACHAPAN	SAN FCO MENENDEZ
77	E60075	CE. "CASERIO TAMASHA, C/ EL COROZO"	AHUACHAPAN	SAN FCO MENENDEZ
78	E60209	CE. CASERIO LOS PALMOS LA DANTA CANTON LA HACHADU	AHUACHAPAN	SAN FCO MENENDEZ
79	E60260	CE. CASERIO EL TAMARINDO	AHUACHAPAN	SAN FCO MENENDEZ
80	E60262	CE. PAZ Y PROGRESO, CANTON LA HACHADURA	AHUACHAPAN	SAN FCO MENENDEZ
81	E86258	CE. JOSE ANTONIO SALAVERRIA	AHUACHAPAN	SAN FCO MENENDEZ
82	E86345	CE. CASERIO BRISAS DEL MAR, COL. BRISAS DEL MAR,	AHUACHAPAN	SAN FCO MENENDEZ
83	E86498	CE. CASERIO EL MARTILLO CANTON EL JOCOTILLO	AHUACHAPAN	SAN FCO MENENDEZ
84	E86499	CE. CASERIO GRACIAS A DIOS CANTON LA HACHADURA, C	AHUACHAPAN	SAN FCO MENENDEZ
85	E10070	CE. CASERIO EL JICARO	AHUACHAPAN	SAN LORENZO
86	E60077	CE. CASERIO SAN MATIAS CANTON EL JICARAL	AHUACHAPAN	SAN LORENZO
87	E60140	CE. CASERIO LOS PEÑATE	AHUACHAPAN	SAN LORENZO
88	E86496	C.E. COLONIA DIVINA PROVIDENCIA	AHUACHAPAN	SAN LORENZO
89	E10173	CE. CANTON LA PANDEADURA	AHUACHAPAN	TACUBA
90	E60084	COMPLEJO EDUCATIVO CANTON EL JICARO, CASERIO CENTRO	AHUACHAPAN	TACUBA
91	E60085	CE. CASERIO EL MOLINO CANTON EL NISPERO	AHUACHAPAN	TACUBA
92	E60086	CE. CASERIO ASHUQUEMA, CANTON EL NISPERO	AHUACHAPAN	TACUBA
93	E60090	CE. CASERIO LOS HERNANDEZ CANTON EL ROSARIO	AHUACHAPAN	TACUBA
94	E60091	CE. CASERIO LAS PALMERAS CANTON SAN JUAN	AHUACHAPAN	TACUBA
95	E60092	CE. CANTON SAN JUAN	AHUACHAPAN	TACUBA
96	E60095	CE. CASERIO LOS ORANTES CANTON EL SINCUYO	AHUACHAPAN	TACUBA
97	E60098	CE. CASERIO LOMAS DE SAN ANTONIO CANTON EL CHAGUI	AHUACHAPAN	TACUBA
98	E60099	CE. CANTON EL CHAGUI	AHUACHAPAN	TACUBA
99	E60100	CE. CANTON LA MONTAÑA	AHUACHAPAN	TACUBA
100	E60102	CE. CASERIO HACIENDA EL MILAGRO	AHUACHAPAN	TACUBA
101	E60103	CE. CANTON MONTE HERMOSO ABAJO	AHUACHAPAN	TACUBA
102	E60249	CE. PROVINCIA EXTREMADURA CASERIO LA MONTAÑONA	AHUACHAPAN	TACUBA
103	E60261	CE. CASERIO LAS MERCEDES CANTON EL SINCUYO	AHUACHAPAN	TACUBA
104	E60346	CE. PADRE MIGUEL FRANCISCO ANDUEZA ARANBURU	AHUACHAPAN	TACUBA
105	E86346	CE. CASERIO EL DURAZNEÑO CANTON EL CHAGUI	AHUACHAPAN	TACUBA
106	E86492	CE. CASERIO LOS MENDOZA CANTON EL JICARO	AHUACHAPAN	TACUBA
107	E86493	CE. CASERIO LA JOYA CANTON LA PANDEADURA	AHUACHAPAN	TACUBA
108	E76053	CE. "CANTÓN LA UVILLA"	CABAÑAS	VICTORIA
109	E10886	CE. CANTON EL JARDIN	CHALATENANGO	LA REINA
110	E11893	INSTITUTO NACIONAL DE SUCHITOTO	CUSCATLAN	SUCHITOTO
111	E11001	CE. CANTÓN EL ESPINO	LA LIBERTAD	ANTIGUO CUSCATLAN
112	E68003	CE. CASERIO LA REFORMA	LA LIBERTAD	ANTIGUO CUSCATLAN
113	E11003	INSTITUTO NACIONAL DE CIUDAD ARCE	LA LIBERTAD	CIUDAD ARCE
114	E11005	CE. DOCTOR MAURICIO GUZMÁN	LA LIBERTAD	CIUDAD ARCE

Instituto de Legalización de la Propiedad  
Plan Anual Operativo 2018

N°	Código	Nombre del Centro Escolar	Departamento	Municipio
115	E11015	CE. PROFESOR OSCAR GUERRA CASTRO	LA LIBERTAD	CIUDAD ARCE
116	E11018	CE. CIUDAD ARCE	LA LIBERTAD	CIUDAD ARCE
117	E11019	CE. SAN FRANCISCO	LA LIBERTAD	CIUDAD ARCE
118	E14866	ESCUELA DE EDUCACIÓN PARVULARIA DEL CANTÓN SANTA ROSA	LA LIBERTAD	CIUDAD ARCE
119	E68006	CE. CASERÍO LOTIFICACION SAN CARLOS	LA LIBERTAD	CIUDAD ARCE
120	E68009	CE. COLONIA LAS MARGARITAS ENTREVÍAS	LA LIBERTAD	CIUDAD ARCE
121	E86410	COMPLEJO EDUCATIVO COLONIA CIUDAD OBRERA 26 DE ENERO	LA LIBERTAD	CIUDAD ARCE
122	E10035	CE. HERMANO FRANCISCO RIVAT	LA LIBERTAD	COLON
123	E11026	CE. JOSÉ ENTIMO COREAS	LA LIBERTAD	COLON
124	E11032	CE. ARTURO AMBROGI	LA LIBERTAD	COLON
125	E11038	CE. CANTÓN EL CAPULÍN	LA LIBERTAD	COLON
126	E68018	CE. CASERÍO EL PITAL	LA LIBERTAD	COLON
127	E68030	CE. SAN ANTONIO	LA LIBERTAD	COMASAGUA
128	E68037	CENTRO ESC OLAR CANTÓN SANTA MARTA	LA LIBERTAD	CHILTIUPAN
129	E68040	CE. CANTÓN CUERVO ABAJO	LA LIBERTAD	CHILTIUPAN
130	E11062	CE. DE HUIZÚCAR	LA LIBERTAD	HUIZUCAR
131	E68050	CE. CANTÓN NAZARETH	LA LIBERTAD	HUIZUCAR
132	E86445	CE. COMUNIDAD NUEVO AMANECER	LA LIBERTAD	HUIZUCAR
133	E11073	CE. HERBERT DE SOLA	LA LIBERTAD	JAYAQUE
134	E68063	CE. CASERÍO EL PINAL	LA LIBERTAD	JAYAQUE
135	E11079	CE. DE JICALAPA-BARRIO CANDELARIA-HACIENDA SANTA	LA LIBERTAD	JICALAPA
136	E68065	CE. CASERÍO EL CARRIZO CANTÓN LA PERLA	LA LIBERTAD	JICALAPA
137	E68068	CE. CANTÓN SAN PEDRO	LA LIBERTAD	JICALAPA
138	E68069	CE. HACIENDA CUMAESLAND, Cantón El Nispero, S/N	LA LIBERTAD	JICALAPA
139	E86172	CE. CASERÍO SAN FRANCISCO	LA LIBERTAD	JICALAPA
140	E11106	CE. CASERÍO EL MORRAL, CANTÓN SAN RAFAEL	LA LIBERTAD	LA LIBERTAD
141	E11108	CE. DE LA LIBERTAD	LA LIBERTAD	LA LIBERTAD
142	E68070	CE. CASERÍO SAN LUIS EL COYOLAR	LA LIBERTAD	LA LIBERTAD
143	E68073	CE. CANTÓN TEPEAGUA	LA LIBERTAD	LA LIBERTAD
144	E68075	CE. CASERÍO EL ALMENDRAL	LA LIBERTAD	LA LIBERTAD
145	E86441	CE. LOT. BOSQUE VERDE CANTÓN CIMARRON	LA LIBERTAD	LA LIBERTAD
146	E11111	CE. HACIENDA FLORENCIA	LA LIBERTAD	NUEVO CUSCATLAN
147	E10144	CE. DIVINO NIÑO	LA LIBERTAD	SANTA TECLA
148	E11113	CE. CANTÓN EL COMBO	LA LIBERTAD	SANTA TECLA
149	E11121	CE. CANTÓN LAS GRANADILLAS	LA LIBERTAD	SANTA TECLA
150	E11122	CE. CANTÓN LOS NARANJOS	LA LIBERTAD	SANTA TECLA
151	E11129	CE. CANTÓN EL MATAZANO	LA LIBERTAD	SANTA TECLA
152	E11138	CE. JOSÉ MARTI	LA LIBERTAD	SANTA TECLA
153	E11141	CE. SAN LUIS GONZAGA	LA LIBERTAD	SANTA TECLA
154	E68079	CE. CANTÓN EL LIMÓN	LA LIBERTAD	SANTA TECLA
155	E68081	CE. CANTÓN EL SACAZIL	LA LIBERTAD	SANTA TECLA
156	E68085	CE. CANTÓN LOS PAJALES	LA LIBERTAD	SANTA TECLA
157	E11146	CE. CASERÍO LA ESPERANZA CANTÓN EL PUENTE	LA LIBERTAD	QUEZALTEPEQUE
158	E11149	CE. CASERÍO LA LAVA	LA LIBERTAD	QUEZALTEPEQUE
159	E11153	CE. FINCA CUATRO SANTOS	LA LIBERTAD	QUEZALTEPEQUE

Instituto de Legalización de la Propiedad  
Plan Anual Operativo 2018

N°	Código	Nombre del Centro Escolar	Departamento	Municipio
160	E11159	ESCUELA DE EDUCACIÓN PARVULARIA DE QUEZALTEPEQUE	LA LIBERTAD	QUEZALTEPEQUE
161	E11166	CE. CANTÓN GIRÓN	LA LIBERTAD	QUEZALTEPEQUE
162	E68095	CE. CANTÓN SAN JUAN LOS PLANES	LA LIBERTAD	QUEZALTEPEQUE
163	E68096	CE. ARTURO GÓMEZ	LA LIBERTAD	QUEZALTEPEQUE
164	E68098	CE. CASERÍO TACACHICO	LA LIBERTAD	QUEZALTEPEQUE
165	E11179	CE. CASERÍO EL TIGRE	LA LIBERTAD	SACACOYO
166	E11180	COMPLEJO EDUCATIVO MARISOL BOLAÑOS DE RIVAS	LA LIBERTAD	SACACOYO
167	E11187	CE. HABITACIONAL SAN JOSÉ	LA LIBERTAD	SAN JOSE VILLANUEVA
168	E68105	CE. CASERÍO EL ESPÍRITU USANTO	LA LIBERTAD	SAN JOSE VILLANUEVA
169	E68106	CE. CASERÍO LA SERENA	LA LIBERTAD	SAN JOSE VILLANUEVA
170	E68107	CE. CANTÓN EL PALOMAR	LA LIBERTAD	SAN JOSE VILLANUEVA
171	E11188	CE. CASERÍO LAS FLORES	LA LIBERTAD	SAN JUAN OPICO
172	E11201	CE. CANTÓN EL CASTILLO	LA LIBERTAD	SAN JUAN OPICO
173	E11213	ESCUELA DE EDUCACIÓN PARVULARIA HDA SAN ANDRÉS-ASENTAMI	LA LIBERTAD	SAN JUAN OPICO
174	E11220	CE. CANTÓN MINAS DE PLOMO	LA LIBERTAD	SAN JUAN OPICO
175	E11222	CE. HACIENDA LOS CHORROS	LA LIBERTAD	SAN JUAN OPICO
176	E11225	CE. CANTÓN SAN PEDRO ORIENTE	LA LIBERTAD	SAN JUAN OPICO
177	E11230	CE. CANTÓN SAN NICOLÁS LA ENCARNACIÓN	LA LIBERTAD	SAN JUAN OPICO
178	E11231	CE. CANTÓN LOS AMATES	LA LIBERTAD	SAN JUAN OPICO
179	E11238	CE. FINCA EL REFUGIO	LA LIBERTAD	SAN JUAN OPICO
180	E11239	CE. CANTÓN AGUA ESCONDIDA-HDA LA ARGENTINA,	LA LIBERTAD	SAN JUAN OPICO
181	E11240	CE. JOYA DE CERÉN	LA LIBERTAD	SAN JUAN OPICO
182	E13003	ESCUELA DE EDUCACIÓN PARVULARIA JOYA DE CERÉN-HACIENDA SITIO	LA LIBERTAD	SAN JUAN OPICO
183	E14869	INSTITUTO NACIONAL TECPAN	LA LIBERTAD	SAN JUAN OPICO
184	E60127	CE. CASERÍO VILLA LA ESPERANZA	LA LIBERTAD	SAN JUAN OPICO
185	E60154	CE. CASERÍO LA BOLSA CANTÓN SAN ANTONIO	LA LIBERTAD	SAN JUAN OPICO
186	E68117	CE. CANTÓN PITICHORRO	LA LIBERTAD	SAN JUAN OPICO
187	E68119	CE. CANTÓN SAN NICOLÁS LOS ENCUENTROS 1	LA LIBERTAD	SAN JUAN OPICO
188	E68120	CE. CANTÓN SAN NICOLÁS LOS ENCUENTROS 2	LA LIBERTAD	SAN JUAN OPICO
189	E68121	CE. SAN PEDRO MARTIR	LA LIBERTAD	SAN JUAN OPICO
190	E68127	CE. CANTÓN LOS PALMITOS	LA LIBERTAD	SAN JUAN OPICO
191	E86409	CE. CASERÍO EL ZAPOTE	LA LIBERTAD	SAN JUAN OPICO
192	E11148	CE. HACIENDA SAN LORENZO	LA LIBERTAD	SAN MATIAS
193	E11243	CE. NATALIA LÓPEZ	LA LIBERTAD	SAN MATIAS
194	E11247	CE. CANTÓN LA PUEBLA	LA LIBERTAD	SAN MATIAS
195	E11249	CE. CANTÓN EL JÍCARO	LA LIBERTAD	SAN MATIAS
196	E68129	CE. CANTÓN SANTA TERESA	LA LIBERTAD	SAN MATIAS
197	E68131	CE. HACIENDA SAN PEDRO LAS FLORES	LA LIBERTAD	SAN MATIAS
198	E11260	CE. CASERIO LAS PAVAS, CANTÓN EL PAPTURRAL.	LA LIBERTAD	SAN PABLO TACACHICO
199	E68144	CE. CANTÓN MONCAGUA	LA LIBERTAD	SAN PABLO TACACHICO
200	E68146	CE. CASERÍO LOS MANGOS	LA LIBERTAD	SAN PABLO TACACHICO
201	E68147	CE. CASERÍO MALPANECA	LA LIBERTAD	SAN PABLO TACACHICO
202	E68149	CE. CASERÍO ITA-MAURA	LA LIBERTAD	SAN PABLO TACACHICO
203	E68150	CE. CASERÍO HUIZISILAPA	LA LIBERTAD	SAN PABLO TACACHICO
204	E68169	CE. CASERÍO EL TESORO	LA LIBERTAD	TAMANIQUE

Instituto de Legalización de la Propiedad  
Plan Anual Operativo 2018

N°	Código	Nombre del Centro Escolar	Departamento	Municipio
205	E68170	CE. CANTÓN SANTA LUCIA	LA LIBERTAD	TAMANIQUE
206	E10128	ESCUELA DE EDUCACIÓN PARVUL. PRUDENCIA AYALA	LA LIBERTAD	TALNIQUE
207	E11274	CE. HACIENDA EL TRANSITO	LA LIBERTAD	TALNIQUE
208	E14841	INSTITUTO NACIONAL DE SAN JOSÉ LOS SITIOS	LA LIBERTAD	TALNIQUE
209	E68185	CE. CASERÍO EL NÍSPERO	LA LIBERTAD	TEOTEPEQUE
210	E11291	ESCUELA PARVULARIA DE TEPECOYO	LA LIBERTAD	TEPECOYO
211	E11292	CE. GUILLERMO SCHMIDT	LA LIBERTAD	TEPECOYO
212	E68189	CE. CANTÓN EL CARRIZO	LA LIBERTAD	TEPECOYO
213	E68190	CE. CANTÓN EL GUAMO	LA LIBERTAD	TEPECOYO
214	E68191	CE. CANTÓN EL MOJÓN	LA LIBERTAD	TEPECOYO
215	E68192	CE. CANTÓN EL ZACAMIL	LA LIBERTAD	TEPECOYO
216	E68193	CE. CANTÓN LA JAVIA	LA LIBERTAD	TEPECOYO
217	E68194	CENTRO ESCOLAR CANTÓN LAS FLORES	LA LIBERTAD	TEPECOYO
218	E10386	CE. PADRE MARIO ADIN CRUZ ZALDÍVAR	LA LIBERTAD	ZARAGOZA
219	E11301	CE. CANTÓN EL BARILLO	LA LIBERTAD	ZARAGOZA
220	E60233	CE. COMUNIDAD CORINTO 1 y 2	LA LIBERTAD	ZARAGOZA
221	E68200	CE. CASERÍO HACIENDA CORINTO	LA LIBERTAD	ZARAGOZA
222	E86040	CE. "CANTÓN OLOMEGA"	LA UNION	EL CARMEN
223	E60205	CE. "CASERIO MARIA PURA"	LA UNION	EL SAUCE
224	E10184	CE. " CANTON LA CRIBA "	SANTA ANA	CANDE. DE LA FRONTERA
225	E10186	CE. "CANTON EL JUTE"	SANTA ANA	CANDE. DE LA FRONTERA
226	E10187	CE. "CANTON MONTE VERDE"	SANTA ANA	CANDE. DE LA FRONTERA
227	E10188	CE. "CANTÓN SAN CRISTOBAL DE LA FRONTERA"	SANTA ANA	CANDE. DE LA FRONTERA
228	E10192	CE. " CASERIO LAS CRISTALINAS, CANTON CASA DE TEJ	SANTA ANA	CANDE. DE LA FRONTERA
229	E10194	CE. "CANTON TIERRA BLANCA"	SANTA ANA	CANDE. DE LA FRONTERA
230	E10195	CE. "CANTON PIEDRAS AZULES"	SANTA ANA	CANDE. DE LA FRONTERA
231	E62001	CE " CASERIO BOCA DE LA MONTAÑA, C/ CASA DE TEJAS"	SANTA ANA	CANDE. DE LA FRONTERA
232	E62002	CE. "CASERIO LA COLMENA, C/ EL JUTE"	SANTA ANA	CANDE. DE LA FRONTERA
233	E86158	CE. "CASERIO EL NACIMIENTO, C/ SAN JERONIMO"	SANTA ANA	CANDE. DE LA FRONTERA
234	E10200	CE. "COOPERATIVA TIERRA FERTIL"	SANTA ANA	COATEPEQUE
235	E10201	CE. "COLONIA LAS LUPITAS"	SANTA ANA	COATEPEQUE
236	E10207	COMPLEJO EDUCATIVO CANTON EL TINTERAL	SANTA ANA	COATEPEQUE
237	E10208	CE. "CANTON EL ZACATAL"	SANTA ANA	COATEPEQUE
238	E10209	C.E. "JOSÉ RUBÉN RIVERA RIVERA"	SANTA ANA	COATEPEQUE
239	E10211	CE. "CANTON CAÑA BRAVA"	SANTA ANA	COATEPEQUE
240	E10213	CE. "CASERIO LAS LOMAS	SANTA ANA	COATEPEQUE
241	E10215	CE. "CANTON PLANES DE LA LAGUNA"	SANTA ANA	COATEPEQUE
242	E10216	CE. "FINCA EL POTOSI"	SANTA ANA	COATEPEQUE
243	E10220	CE. "CAPITAN GENERAL GERARDO BARRIOS"	SANTA ANA	COATEPEQUE
244	E10225	COMPLEJO EDUCATIVO "CANTON EL RESBALADERO"	SANTA ANA	COATEPEQUE
245	E10226	CE. "CANTON EL CONACASTE"	SANTA ANA	COATEPEQUE
246	E10227	CE. "CANTON EL JOCOTON"	SANTA ANA	COATEPEQUE
247	E10229	CE. "DOCTOR SALVADOR MENDIETA"	SANTA ANA	COATEPEQUE
248	E62004	CE. "CASERIO LAS MARIAS, C/ CERRO HUIZILTEPEQUE"	SANTA ANA	COATEPEQUE
249	E62007	CE. "CASERIO EL ROSARIO, C/ EL RESBALADERO"	SANTA ANA	COATEPEQUE
250	E86289	C.E. CANTÓN SOLIMAN	SANTA ANA	COATEPEQUE
251	E86466	CE. "CANTON SAN FELIPE"	SANTA ANA	COATEPEQUE

Instituto de Legalización de la Propiedad  
Plan Anual Operativo 2018

N°	Código	Nombre del Centro Escolar	Departamento	Municipio
252	E86467	CE. "CANTON EL JUNQUILLO"	SANTA ANA	COATEPEQUE
253	E10232	ESCUELA DE EDUCACION ESPECIAL "CHALCHUAPA"	SANTA ANA	CHALCHUAPA
254	E10234	CE. CASERIO LOMAS DEL COCO, CANTON EL COCO	SANTA ANA	CHALCHUAPA
255	E10240	CE. "COOPERATIVA EL MANGUITO"	SANTA ANA	CHALCHUAPA
256	E10244	CE. "CANTON SAN JOSE"	SANTA ANA	CHALCHUAPA
257	E10245	CE. "CANTON SAN SEBASTIAN"	SANTA ANA	CHALCHUAPA
258	E10250	COMPLEJO EDUCATIVO CASERIO SAN NICOLAS	SANTA ANA	CHALCHUAPA
259	E10251	CE. "CASERIO SAN JORGE"	SANTA ANA	CHALCHUAPA
260	E10254	CE. "CANTON EL TANQUE"	SANTA ANA	CHALCHUAPA
261	E10255	CE "HACIENDA EL COCO, CTÓN EL COCO"	SANTA ANA	CHALCHUAPA
262	E10256	COMPLEJO EDUCATIVO "CTON EL COCO"	SANTA ANA	CHALCHUAPA
263	E10258	CE. "HACIENDA NAZARENO, CTON LA MAGDALENA"	SANTA ANA	CHALCHUAPA
264	E10266	CE. "ALFREDO ESPINO"	SANTA ANA	CHALCHUAPA
265	E10267	CE. "CANTON EL ARADO"	SANTA ANA	CHALCHUAPA
266	E10274	ESCUELA DE EDUCACION PARVUL. GABRIELA MISTRAL	SANTA ANA	CHALCHUAPA
267	E11524	ESCUELA DE EDUCACION PARVUL. "GUARDERIA MUNICIPAL"	SANTA ANA	CHALCHUAPA
268	E60197	CE. "CANTON ZACAMIL"	SANTA ANA	CHALCHUAPA
269	E60248	CE. " CASERÍO EL ARENAL, CANTÓN EL COCO"	SANTA ANA	CHALCHUAPA
270	E62011	C.E. CASERIO EL PITAL	SANTA ANA	CHALCHUAPA
271	E62012	CE. "CASERIO SAN ISIDRO, C/ EL TANQUE"	SANTA ANA	CHALCHUAPA
272	E62067	CE. "CASERIO FINCA MALACARA, C/ MONTAÑITA"	SANTA ANA	CHALCHUAPA
273	E62097	CE. CANTON EL PASTE	SANTA ANA	CHALCHUAPA
274	E86152	CE. CANTON EL PORVENIR JOCOTILLO	SANTA ANA	CHALCHUAPA
275	E86153	C.E. CASERIO SAN ALBERTO	SANTA ANA	CHALCHUAPA
276	E86293	CE. "CASERIO PALO VERDE, C/ EL PASTE"	SANTA ANA	CHALCHUAPA
277	E86462	CE. "CANTON LA LIBERTAD"	SANTA ANA	CHALCHUAPA
278	E10275	CE. CANTÓN LA LAGUNA	SANTA ANA	EL CONGO
279	E10280	CE HACIENDA EL PORVENIR, CANTON LOS PINOS	SANTA ANA	EL CONGO
280	E10282	CE CASERIO EL PALOMAR, CANTON LA PRESA	SANTA ANA	EL CONGO
281	E10283	INSTITUTO NACIONAL DE EL CONGO	SANTA ANA	EL CONGO
282	E10287	CE. CANTON MONTE BELLO	SANTA ANA	EL CONGO
283	E10292	CE. "CANTON SAN JUAN CHIQUITO"	SANTA ANA	EL PORVENIR
284	E62018	CE. "CASERIO CERRO LAS FLORES, C/ EL CARMEN"	SANTA ANA	MASAHUAT
285	E62019	CE. "CASERIO AGUA FRIA, C/ EL CARMEN"	SANTA ANA	MASAHUAT
286	E62020	CE. CANTON EL CARMEN	SANTA ANA	MASAHUAT
287	E62022	CE. CAS. CHILIN DE ARGUETA	SANTA ANA	MASAHUAT
288	E62023	CE. CANTON. LA JOYA	SANTA ANA	MASAHUAT
289	E62024	CE. "CASERIO EL CARRIZAL, C/LA RUDA"	SANTA ANA	MASAHUAT
290	E62025	CE. "CASERIO LA RUDITA, C/ LA RUDA"	SANTA ANA	MASAHUAT
291	E62026	CE. "PROFESORA SUSANA IVONN MARTINEZ ARANA"	SANTA ANA	MASAHUAT
292	E62029	CE. CANTON SAN SEBASTIAN	SANTA ANA	MASAHUAT
293	E62030	CE. CANTON HONDURITAS	SANTA ANA	MASAHUAT
294	E10311	INSTITUTO NACIONAL BENJAMIN ESTRADA	SANTA ANA	METAPAN
295	E10314	C.E. "CASERIO LAS TAPIAS, CANTON CAÑAS DULCES"	SANTA ANA	METAPAN
296	E10318	C.E. "CASERIO LOS LLANITOS CANTON SANTA RITA"	SANTA ANA	METAPAN
297	E10319	C.E. "REPUBLICA DE TURQUIA"	SANTA ANA	METAPAN
298	E10320	C.E. "CANTON MATALAPA"	SANTA ANA	METAPAN



Instituto de Legalización de la Propiedad  
Plan Anual Operativo 2018

N°	Código	Nombre del Centro Escolar	Departamento	Municipio
299	E10323	C.E. "CASERIO EL DESPOBLADO, CANTON MALPASO"	SANTA ANA	METAPAN
300	E10325	C.E. "CASERIO SANTA INES, CANTON MATALAPA"	SANTA ANA	METAPAN
301	E10326	CE. "CENTRAL GUAJOYO"	SANTA ANA	METAPAN
302	E10327	C.E. " CANTON CUYUISCAT "	SANTA ANA	METAPAN
303	E10328	C.E. " CANTON LA CEIBITA "	SANTA ANA	METAPAN
304	E10329	C.E. " CANTON LA ISLA "	SANTA ANA	METAPAN
305	E10334	C.E. "CASERIO EL COLORADO, CANTON LA JOYA"	SANTA ANA	METAPAN
306	E10335	C.E. "CANTON EL LIMO"	SANTA ANA	METAPAN
307	E10336	CE. " CASERIO EL AHOGADO, CANTON LA ISLA "	SANTA ANA	METAPAN
308	E10341	C.E. CANTON SAN MIGUEL INGENIO	SANTA ANA	METAPAN
309	E10343	C.E. "HUMBERTO PARADA SANDOVAL"	SANTA ANA	METAPAN
310	E10344	C.E. "FRANCISCO JAVIER GARCIA"	SANTA ANA	METAPAN
311	E10347	CE. CANTON MAL PASO	SANTA ANA	METAPAN
312	E10348	C.E. "CASERIO EL JICARO, CANTON EL PANAL"	SANTA ANA	METAPAN
313	E10350	C.E. "JESUS CORLETO VALIENTE"	SANTA ANA	METAPAN
314	E10356	CE. "CASERIO SAN DIEGO"	SANTA ANA	METAPAN
315	E10358	C.E. "CASERIO LA CONCHAGUA, CANTON LAS PIEDRAS"	SANTA ANA	METAPAN
316	E10366	C.E. Cton SAN JOSE INGENIO	SANTA ANA	METAPAN
317	E10372	ESCUELA DE EDUCACION PARVULARIA "SOR JUANA INES DE LA CRUZ"	SANTA ANA	METAPAN
318	E10376	C.E. HACIENDA OSTUA	SANTA ANA	METAPAN
319	E60022	C.E. CASERIO SAN JORGE CANTON MAL PASO	SANTA ANA	METAPAN
320	E60192	C.E. CASERIO CARRIZALILLO CANTON CARRIZALILLO	SANTA ANA	METAPAN
321	E60289	CE. CASERIO VALLE NUEVO	SANTA ANA	METAPAN
322	E62031	CE. "CASERIO HONDURITAS, C/ EL ROSARIO"	SANTA ANA	METAPAN
323	E62032	CE "CASERIO EL PINAR, C/ MONTENEGRO"	SANTA ANA	METAPAN
324	E62035	CE. "CASERIO LEMPA, C/ CUYUISCAT"	SANTA ANA	METAPAN
325	E62038	C.E. "CASERIO LAS MARIAS, C/ LA ISLA"	SANTA ANA	METAPAN
326	E62039	CE. "CASERIO LAS MESAS, C/ EL LIMO"	SANTA ANA	METAPAN
327	E62041	C.E. "CASERIO SAN CRISTOBAL, C/ EL CAPULIN"	SANTA ANA	METAPAN
328	E62042	C.E. "CASERIO PIE DE LA CUESTA, C/ SAN MIGUEL INGENIO"	SANTA ANA	METAPAN
329	E62045	CE. "CASERIO GUAYABILLAS, C/ SAN JERONIMO"	SANTA ANA	METAPAN
330	E62046	CE. "CASERIO EL CERRON, C/ LAS PAVAS"	SANTA ANA	METAPAN
331	E62047	C.E. "CASERIO VALLE NUEVO, C/ SAN ANTONIO MASAHUAT"	SANTA ANA	METAPAN
332	E62048	CE. "CASERIO LAS CRUCES, C/ BELEN GUIJAT"	SANTA ANA	METAPAN
333	E62050	C.E. "CASERIO LAS LAJAS, C/ LAS PIEDRAS"	SANTA ANA	METAPAN
334	E62051	CE. "CASERIO EL RODEO, C/ LAS PIEDRAS"	SANTA ANA	METAPAN
335	E62053	CE. "CASERIO PITA FLOJA, C/ MATALAPA"	SANTA ANA	METAPAN
336	E62057	C.E. CASERIO ANGUIATU, C/EL BRUJO	SANTA ANA	METAPAN
337	E86156	C.E. CANTON SAN JOSE CAMULIAN	SANTA ANA	METAPAN
338	E86273	CE. "CASERIO EL LIMO, C/ EL ROSARIO"	SANTA ANA	METAPAN
339	E86274	CE. "CASERIO EL GUAMILAR, C/ EL ROSARIO"	SANTA ANA	METAPAN
340	E86275	C.E. CASERIO "PILETAS, C/ MONTENEGRO"	SANTA ANA	METAPAN
341	E86276	CE "CASERIO LAS PAVAS, C/ LAS PAVAS"	SANTA ANA	METAPAN
342	E86277	CE. CASERIO LAS CUMBRES, CANTON LAS PAVAS	SANTA ANA	METAPAN

Instituto de Legalización de la Propiedad  
Plan Anual Operativo 2018

N°	Código	Nombre del Centro Escolar	Departamento	Municipio
343	E86278	CE. "CASERIO MAJADITAS, C/ SAN JOSE INGENIO"	SANTA ANA	METAPAN
344	E86280	C.E. "CASERIO AGUA FRIA, C/ TECOMAPA"	SANTA ANA	METAPAN
345	E86281	C.E. "CASERIO PIEDRA PARADA, C/ CUYUISCAT"	SANTA ANA	METAPAN
346	E86282	CE. "CASERIO ARENAL DE PACHECO, C/ LAS PIEDRAS"	SANTA ANA	METAPAN
347	E86349	CE. "CANTON MONTENEGRO"	SANTA ANA	METAPAN
348	E86350	CE. "CASERIO QUEBRADA DE AGUA, C/ MONTE NEGRO"	SANTA ANA	METAPAN
349	E86351	COMPLEJO EDUCATIVO CASERIO SAN MIGUELITO, CANTON TECOMAPA	SANTA ANA	METAPAN
350	E86475	CE. "PROF. MONICA DEL CARMEN MELARA DE BENAVIDES"	SANTA ANA	METAPAN
351	E86477	C.E. "CASERIO EL ZAPOTE BRUJO, C/ EL BRUJO"	SANTA ANA	METAPAN
352	E86480	C.E. "CASERIO LA JUNTA, C/ LA ISLA"	SANTA ANA	METAPAN
353	E86481	CE. "CASERIO LOS SITIOS, C/ SAN JOSE CAMULIAN"	SANTA ANA	METAPAN
354	E86482	C.E. "COLONIA TRINIDAD C/ TECOMAPA"	SANTA ANA	METAPAN
355	E86483	CE. "CASERIO SALITRILLO, C/ ALDEA EL ZAPOTE"	SANTA ANA	METAPAN
356	E10379	CE. "CANTON EL ANGEL"	SANTA ANA	SAN ANTONIO PAJONAL
357	E62059	CE. "CASERIO EL MOJON, C/ LA PIEDRONA"	SANTA ANA	SAN ANTONIO PAJONAL
358	E62094	CE. "CASERIO EL ZUNZA, C/ SAN MIGUEL"	SANTA ANA	SAN ANTONIO PAJONAL
359	E10383	C.E. CANTON SAN LUIS	SANTA ANA	SAN SEBAS. SALITRILLO
360	E10384	CE. "CANTON MONTE ALEGRE"	SANTA ANA	SAN SEBAS. SALITRILLO
361	E10385	CE. "CANTON LOS AMATES"	SANTA ANA	SAN SEBAS. SALITRILLO
362	E86287	CE. "LOTIFICACION EL ROSARIO, C/ LOS AMATES"	SANTA ANA	SAN SEBAS. SALITRILLO
363	E10191	C.E. "COLONIA SAN JOSE, HDA. SANTA ADELA"	SANTA ANA	SANTA ANA
364	E10388	C.E. JOSE ANTONIO MARTINEZ, BARRIO STA BARBARA	SANTA ANA	SANTA ANA
365	E10390	ESCUELA DE EDUCACION PARVULARIA "BARRIO SAN MIGUELITO"	SANTA ANA	SANTA ANA
366	E10391	COMPLEJO EDUCATIVO "COLONIA RIO ZARCO"	SANTA ANA	SANTA ANA
367	E10395	ESCUELA DE EDUCACION PARVULARIA "DE LA COLONIA EL PALMAR"	SANTA ANA	SANTA ANA
368	E10402	CE. "CANTON EL PORTEZUELO " LOT. OLIMPIA	SANTA ANA	SANTA ANA
369	E10403	CE. " CANTON LOMAS DE SAN MARCELINO "	SANTA ANA	SANTA ANA
370	E10412	CE. "COLONIA LA FORTUNA"	SANTA ANA	SANTA ANA
371	E10418	CE. "CASERIO EL COBANO, CANTON NANCINTEPEQUE"	SANTA ANA	SANTA ANA
372	E10419	CE. "CASERIO EL TULE"	SANTA ANA	SANTA ANA
373	E10420	CE. "DOCTOR CARLOS MAURICIO MOLINA FONSECA"	SANTA ANA	SANTA ANA
374	E10428	COMPLEJO EDUCATIVO "HACIENDA SAN CAYETANO"	SANTA ANA	SANTA ANA
375	E10431	CE. "DR. SALVADOR AYALA"	SANTA ANA	SANTA ANA
376	E10433	CE. "REPUBLICA FEDERAL DE ALEMANIA"	SANTA ANA	SANTA ANA
377	E10436	CE. " ANGELA MEDINA GOMEZ "	SANTA ANA	SANTA ANA
378	E10437	CE. "FINCA EL PARAISO"	SANTA ANA	SANTA ANA
379	E10439	CE. "JUAN JOSE BERNAL"	SANTA ANA	SANTA ANA
380	E10440	CE. "VALLE EL MATAZANO"	SANTA ANA	SANTA ANA
381	E10441	CE. "VALLE LOS ELIZONDOS"	SANTA ANA	SANTA ANA
382	E10442	CE. "RAFAEL ALVAREZ ANGEL"	SANTA ANA	SANTA ANA
383	E10448	CE. "CANTON OCHUPSE ABAJO"	SANTA ANA	SANTA ANA
384	E10449	CE. "FINCA SAN FRANCISCO"	SANTA ANA	SANTA ANA
385	E10456	ESCUELA DE EDUCACION PARVULARIA "SAN RAFAEL" URBANIZACION EL	SANTA ANA	SANTA ANA

Instituto de Legalización de la Propiedad  
Plan Anual Operativo 2018

N°	Código	Nombre del Centro Escolar	Departamento	Municipio
386	E10457	ESCUELA DE EDUCACION PARVULARIA "BARRIO SAN MIGUELITO"	SANTA ANA	SANTA ANA
387	E10458	ESCUELA DE EDUCACION PARVULARIA "GUARDERIA Y REFUGIO INFANTI	SANTA ANA	SANTA ANA
388	E10461	CE. "JOSE ALEJANDRO CABRERA"	SANTA ANA	SANTA ANA
389	E10464	C.E. "CANTON FLOR AMARILLA ARRIBA"	SANTA ANA	SANTA ANA
390	E10468	COMPLEJO EDUCATIVO "FE Y ALEGRIA LA MERCED"	SANTA ANA	SANTA ANA
391	E10469	CE. "RAFAEL ALVAREZ LALINDE"	SANTA ANA	SANTA ANA
392	E10471	CE. "FLORINDA B. GONZALEZ"	SANTA ANA	SANTA ANA
393	E10480	ESCUELA DE EDUCACION PARVULARIA "YOLANDA RAMIREZ DE DIAZ"	SANTA ANA	SANTA ANA
394	E10481	ESCUELA DE EDUCACION PARVULARIA "SANTA LUCIA"	SANTA ANA	SANTA ANA
395	E10483	CE. "SANTA ANA CALIFORNIA"	SANTA ANA	SANTA ANA
396	E10489	CE. "CLUB DE LEONES"	SANTA ANA	SANTA ANA
397	E10493	CE. "SANTA LUCIA"	SANTA ANA	SANTA ANA
398	E10497	CE. "PROFESOR FELIX CANIZALEZ P."	SANTA ANA	SANTA ANA
399	E10498	C.E. LEOPOLDO MAYEN TORRES	SANTA ANA	SANTA ANA
400	E13828	ESCUELA DE EDUCACION PARVULARIA "JARDIN INFANTIL RIO ZARCO"	SANTA ANA	SANTA ANA
401	E60290	CE. LOTIFICACION SAN CARLOS	SANTA ANA	SANTA ANA
402	E60291	CE. LOTIFICACION SANTA ANITA, CANTON ZACARIAS	SANTA ANA	SANTA ANA
403	E60292	CE. URB. BELLA VISTA, CANTON PRIMAVERA	SANTA ANA	SANTA ANA
404	E62062	CE. "CASERIO AYUTICA, C/ AYUTA"	SANTA ANA	SANTA ANA
405	E62063	CE. "CASERIO LOT. SAN MAURICIO, C/ CANTAR	SANTA ANA	SANTA ANA
406	E62064	C.E. "CASERIO EL CHAPARRON, C/ CUTUMAY CAMONES"	SANTA ANA	SANTA ANA
407	E62073	CE. "CASERIO GUADALUPE, CANTON PALO DE CAMPANA"	SANTA ANA	SANTA ANA
408	E62075	C.E. CASERIO EL SAUCE	SANTA ANA	SANTA ANA
409	E62076	CE. "CASERIO SAN JUAN LAS MINAS, C/ LOS PLANES"	SANTA ANA	SANTA ANA
410	E62077	CE. "CASERIO VUELTA DE ORO, C/ POTRERILLOS DE LA	SANTA ANA	SANTA ANA
411	E62078	C.E. CANTON POTRERILLO DE LA LAGUNA	SANTA ANA	SANTA ANA
412	E62096	CE. "CASERIO LAS MARIAS, C/ LOS APOYOS"	SANTA ANA	SANTA ANA
413	E86148	CE. "CASERIO LOS MANGOS, C/ EL PINALON"	SANTA ANA	SANTA ANA
414	E86283	CE. "FINCA SAN JOSE, C/ POTRERO GRANDE ARRIBA"	SANTA ANA	SANTA ANA
415	E86284	CE. "CASERIO LAS COCINAS, C/ CUTUMAY CAMONES"	SANTA ANA	SANTA ANA
416	E86285	CE. "CASERIO LA FINQUITA, C/ LOS APOYOS"	SANTA ANA	SANTA ANA
417	E86286	CE. "COLONIA JARDINES DE SANTA LUCIA, C/ AYUTA"	SANTA ANA	SANTA ANA
418	E86460	CE. "CANTON FLOR AMARILLA ABAJO"	SANTA ANA	SANTA ANA
419	E10499	C.E. SANTA ROSA GUACHIPILIN	SANTA ANA	STA. ROSA GUACHIPILIN
420	E10502	C.E. CANTON SAN FRANCISCO APANTA	SANTA ANA	STA. ROSA GUACHIPILIN
421	E10503	CE. " CANTON SAN JOSE CAPULIN "	SANTA ANA	STA. ROSA GUACHIPILIN
422	E62079	C.E. CANTON EL DESPOBLADO	SANTA ANA	STA. ROSA GUACHIPILIN
423	E62082	C.E. EL MATAZANO	SANTA ANA	STA. ROSA GUACHIPILIN
424	E62085	CE. CANTON LA DANTA	SANTA ANA	SANTIAGO DE LA FRONTE
425	E62093	CE. CASERIO BARRANQUILLA	SANTA ANA	SAN ANTONIO PAJONAL
426	E86370	CE. "CASERIO LINDA VISTA C/ LA DANTA"	SANTA ANA	SANTIAGO DE LA FRONTE
427	E86463	C.E. CASERIO SANTO DOMINGO, CANTON EL FLOR	SANTA ANA	SANTIAGO DE LA FRONTE
428	E86464	CE. "CASERIO SAN LUIS, C/ SANTA CRUZ "	SANTA ANA	SANTIAGO DE LA FRONTE

Instituto de Legalización de la Propiedad  
Plan Anual Operativo 2018

N°	Código	Nombre del Centro Escolar	Departamento	Municipio
429	E86465	CE. "CANTON EL CHILAMATE"	SANTA ANA	SANTIAGO DE LA FRONTE
430	E10536	ESCUELA DE EDUCACION PARVULARIA "JOSEFINA GUERRA VIUDA DE LI	SANTA ANA	TEXISTEPEQUE
431	E14753	INSTITUTO NACIONAL "TEXISTEPEQUE"	SANTA ANA	TEXISTEPEQUE
432	E60024	CE. "CASERIO MONTE DEL PADRE	SANTA ANA	TEXISTEPEQUE
433	E62091	CE. "CASERIO LOS JOBOS, C/ EL JUTE"	SANTA ANA	TEXISTEPEQUE
434	E86150	CE. "CASERIO SANTA ELENA, C/ SANTO TOMAS"	SANTA ANA	TEXISTEPEQUE
435	E86290	CE. "CASERIO LAS MESITAS, C/ CUJUCUYO"	SANTA ANA	TEXISTEPEQUE
436	E86291	CE. " CASERIO LAS NEGRITAS, C/ EL JUTE "	SANTA ANA	TEXISTEPEQUE
437	E86469	CE. "CASERIO VALLE NUEVO, C/ CUJUCUYO "	SANTA ANA	TEXISTEPEQUE
438	E86471	CE. "CASERIO EL TAMARINDO, C/ EL JUTE"	SANTA ANA	TEXISTEPEQUE
439	E86472	CE. "CASERIO PILETAS, C/ SANTO TOMAS"	SANTA ANA	TEXISTEPEQUE
440	E10546	CE. NUEVA ACAJUTLA	SONSONATE	ACAJUTLA
441	E10548	COMPLEJO EDUCATIVO DE "FE Y ALEGRIA COLONIA LOS LAURELES"	SONSONATE	ACAJUTLA
442	E10549	CE. SANTA AGUEDA, CANTÓN PUNTA REMEDIOS	SONSONATE	ACAJUTLA
443	E10551	CE. CANTÓN LA COQUERA	SONSONATE	ACAJUTLA
444	E10559	CE. CANTÓN EL SUNZA	SONSONATE	ACAJUTLA
445	E10564	CE. CASERIO BELEN, SUNCITA	SONSONATE	ACAJUTLA
446	E60307	CE. CASERIO EL MILAGRO, EL COYOL	SONSONATE	ACAJUTLA
447	E64006	CE. CASERÍO EL NANCE, CANTÓN METALÍO	SONSONATE	ACAJUTLA
448	E64007	CE. CASERÍO METALILLITO	SONSONATE	ACAJUTLA
449	E64008	CE. CASERIO LA PLAYA, METALIO	SONSONATE	ACAJUTLA
450	E64009	CE. MANUEL LARIN, EL COYOL	SONSONATE	ACAJUTLA
451	E64120	CE. CASERIO COSTA BRAVA, METALIO	SONSONATE	ACAJUTLA
452	E86253	CE. CASERÍO VALLE NUEVO	SONSONATE	ACAJUTLA
453	E86367	CE. CASERIO MONTE RICO, EL COYOL	SONSONATE	ACAJUTLA
454	E10577	CE. CANTÓN EL ROSARIO	SONSONATE	ARMENIA
455	E10579	CE. CANTÓN EL GUAYABO	SONSONATE	ARMENIA
456	E10582	CE. BR. RUBEN ALFONSO RODRIGUEZ	SONSONATE	ARMENIA
457	E60160	CE. CASERIO EL PROGRESO, LA PUERTA	SONSONATE	ARMENIA
458	E60280	CE. LOTIFICACION PALMERAS DE PARIS, TRES CEIBAS	SONSONATE	ARMENIA
459	E64013	CE. LAS CRUCITAS	SONSONATE	ARMENIA
460	E64014	CE. CASERIO ZONA DOS, LAS CRUCITAS	SONSONATE	ARMENIA
461	E66407	CE. COLONIA SAN DAMIAN, TRES CEIBAS	SONSONATE	ARMENIA
462	E10594	CE. CANTÓN PLAN DE AMAYO	SONSONATE	CALUCO
463	E60162	CE. CANTÓN LOS GRAMALES	SONSONATE	CALUCO
464	E86406	CE. HACIENDA LAS VICTORIAS	SONSONATE	CALUCO
465	E10596	COMPLEJO EDUCATIVO CRISTÓBAL IBARRA MEJICANOS	SONSONATE	CUISNAHUAT
466	E64023	CE. CASERIO QUEBRADA SECA, COQUIAMA	SONSONATE	CUISNAHUAT
467	E64024	CE. CASERIO SAN PEDRO TAZULAT, COQUIAMA	SONSONATE	CUISNAHUAT
468	E64026	CE. CANTÓN EL BALSAMAR	SONSONATE	CUISNAHUAT
469	E10601	CE. CANTÓN EL COROZAL	SONSONATE	SANTA ISABEL ISHUATAN
470	E10606	CE. HACIENDA LOS SEGOVIAS, PASO DE CANOAS	SONSONATE	SANTA ISABEL ISHUATAN
471	E10614	CE. CASERIO SAN MIGUEL, SAN ISIDRO	SONSONATE	IZALCO
472	E10615	CE. SANTA MARTA LAS TRINCHERAS, PIEDRAS PACHAS	SONSONATE	IZALCO
473	E10622	COMPLEJO EDUCATIVO LAS LAJAS	SONSONATE	IZALCO

Instituto de Legalización de la Propiedad  
Plan Anual Operativo 2018

N°	Código	Nombre del Centro Escolar	Departamento	Municipio
474	E10623	CE. TRES CEIBAS	SONSONATE	IZALCO
475	E10626	COMPLEJO EDUCATIVO SAN ISIDRO, HDA SAN ISIDRO	SONSONATE	IZALCO
476	E10629	COMPLEJO EDUCATIVO EL SUNZA	SONSONATE	IZALCO
477	E10630	CE. CANTÓN SAN LUIS	SONSONATE	IZALCO
478	E10631	CE. CUNTAN	SONSONATE	IZALCO
479	E60285	CE. COMUNIDAD EL BAMBU	SONSONATE	IZALCO
480	E64037	CE. TESHCAL	SONSONATE	IZALCO
481	E64039	CE. CASERIO LAS MARIAS, LAS MARIAS	SONSONATE	IZALCO
482	E64040	CE. CASERIO SANTO TOMAS, LAS MARIAS	SONSONATE	IZALCO
483	E64041	CE. CASERIO MARIA AUXILIADORA, LAS MARIAS	SONSONATE	IZALCO
484	E64043	CE. CASERIO LA CHACARITA LAS LAJAS	SONSONATE	IZALCO
485	E64044	CE. CASERIO LOMA CHATA, LAS LAJAS	SONSONATE	IZALCO
486	E64047	CE. TOMAS REGALADO DUEÑAS, Lot. San Francisco, Huiscoyolate	SONSONATE	IZALCO
487	E64048	CE. CANGREJERA	SONSONATE	IZALCO
488	E86252	CE. CASERIO EL PARAISO No. 2, CUNTAN	SONSONATE	IZALCO
489	E86402	CE. CASERIO SAN MACELINO, LAS MARIAS	SONSONATE	IZALCO
490	E86403	CE. CASERIO SAN NICOLAS, LAS MARIAS	SONSONATE	IZALCO
491	E10427	CE. CASERIO EL PORTEZUELO, OJOS DE AGUA	SONSONATE	JUAYUA
492	E10641	CE. CASERIO LOS DIAZ, SAN JOSE LA MAJADA	SONSONATE	JUAYUA
493	E10649	CE. DR. CAMILO ARÉVALO	SONSONATE	JUAYUA
494	E10657	CE. CANTÓN VALLE NUEVO	SONSONATE	JUAYUA
495	E60301	CE. CASERIO LA LECHERA, LA UNION	SONSONATE	JUAYUA
496	E64055	CE. CASERIO LA CUMBRE, LOS NARANJOS	SONSONATE	JUAYUA
497	E64057	CE. LOS APANTES	SONSONATE	JUAYUA
498	E64058	CE. CANTÓN ANAL ABAJO	SONSONATE	NAHUIZALCO
499	E10680	CE. COLONIA EL CARMEN	SONSONATE	NAHULINGO
500	E10682	CE. CANTÓN ALEMÁN	SONSONATE	NAHULINGO
501	E64067	CE. CASERIO SAN MIGUELITO, ALEMAN	SONSONATE	NAHULINGO
502	E64068	CE. CASERIO EL CONFIN, ALEMAN	SONSONATE	NAHULINGO
503	E10695	CE. CHILATA	SONSONATE	SAN JULIAN
504	E10696	COMPLEJO EDUCATIVO EUGENIO AGUILAR TRIGUEROS, LOS LAGARTOS	SONSONATE	SAN JULIAN
505	E10697	CE. HACIENDA EL TRIUNFO, TIERRA COLORADA	SONSONATE	SAN JULIAN
506	E64078	CE. PEÑA BLANCA	SONSONATE	SAN JULIAN
507	E64081	CE. CANTÓN PALO VERDE	SONSONATE	SAN JULIAN
508	E64082	CE. EL ACHIOTAL	SONSONATE	SAN JULIAN
509	E10704	COMPLEJO EDUCATIVO DE SANTO DOMINGO DE GUZMÁN	SONSONATE	SANTO DOMINGO DE GUZMAN
510	E10710	CE. CASERIO EL FLOR MIRAVALLE	SONSONATE	SONSONATE
511	E10720	CE. DELIFNA RIVAS VIDES DE SALAZAR, SANTA EMILIA	SONSONATE	SONSONATE
512	E10721	CE. CANTÓN TONALÁ	SONSONATE	SONSONATE
513	E10725	CE. SANTA CRUZ TAZULÁ	SONSONATE	SONSONATE
514	E10729	ESCUELA DE EDUCACION PARVULARIA DE LA SALA CUNA BRAULIO SAND	SONSONATE	SONSONATE
515	E10731	ESCUELA DE EDUCACION ESPECIAL DE SONSONATE	SONSONATE	SONSONATE
516	E10740	ESCUELA DE EDUCACION PARVULARIA "DOLORES DE BRITO"	SONSONATE	SONSONATE
517	E10741	CE. CANTÓN EL EDEN	SONSONATE	SONSONATE

Instituto de Legalización de la Propiedad  
Plan Anual Operativo 2018

N°	Código	Nombre del Centro Escolar	Departamento	Municipio
518	E14706	ESCUELA DE EDUCACION PARVULARIA MARIA REYNA DE LA PAZ	SONSONATE	SONSONATE
519	E14845	CE. CARLOS LANGENEGGER	SONSONATE	SONSONATE
520	E64094	CE. CASERÍO SANTA MARÍA COQUIAMA	SONSONATE	SONSONATE
521	E64095	CE. CASERÍO RODESIA	SONSONATE	SONSONATE
522	E64096	CE. HACIENDA TAZULATH	SONSONATE	SONSONATE
523	E64097	CE. CASERIO NUEVO MEXICO, CHIQUIHUAT	SONSONATE	SONSONATE
524	E64100	CE. CASERIO LOTIFI. SAN ANTONIO LAS DELICIA	SONSONATE	SONSONATE
525	E64101	CE. CASERIO AGUA ESCONDIDA, LAS TABLAS	SONSONATE	SONSONATE
526	E64102	CE. CASERIO HACIENDA SANTA CLARA, SANTA EMILIA	SONSONATE	SONSONATE
527	E64106	CE. CASERIO EL ARCA DE NOE, MIRAVALLES	SONSONATE	SONSONATE
528	E64115	CE. CASERIO BARRA SALADA, SALINAS DE AYACACHAPA	SONSONATE	SONSONATE
529	E64116	CE. VISTA HERMOSA	SONSONATE	SONSONATE
530	E64117	CE. CANTÓN EL PUENTE	SONSONATE	SONSONATE
531	E10748	CE. DE LA COLONIA LA PONDEROSA, Av. La Diligencia	SONSONATE	SONZACATE
532	E11307	INSTITUTO NACIONAL DE AGUILARES"	SAN SALVADOR	AGUILARES
533	E11308	CE. MODESTO BARRIOS	SAN SALVADOR	AGUILARES
534	E11313	CE. CANTON PIÑALITOS	SAN SALVADOR	AGUILARES
535	E11314	CE. URBANIZACION CELSA PALACIOS	SAN SALVADOR	AGUILARES
536	E70002	CE. "CASERIO SIHUATAN C/ PIÑALITOS"	SAN SALVADOR	AGUILARES
537	E11318	CE. COLONIA LOS NARANJOS	SAN SALVADOR	APOPA
538	E11319	CE. "LICENCIADO RENATO NOYOLA"	SAN SALVADOR	APOPA
539	E11321	CE. "COLONIA LA ERMITA"	SAN SALVADOR	APOPA
540	E11322	ESCUELA DE EDUCACION PARVULARIA "POPOTLAN"	SAN SALVADOR	APOPA
541	E11327	CE. "VALLE DEL SOL"	SAN SALVADOR	APOPA
542	E11328	ESCUELA DE EDUCACION PARVULARIA JARDINES DEL NORTE DOS	SAN SALVADOR	APOPA
543	E11330	INSTITUTO NACIONAL "DE APOPA"	SAN SALVADOR	APOPA
544	E11331	CE. "CANTON EL ANGEL"	SAN SALVADOR	APOPA
545	E11332	CE. CANTON JOYA GRANDE	SAN SALVADOR	APOPA
546	E11336	CE. "COLONIA LAS CAÑAS"	SAN SALVADOR	APOPA
547	E11337	CE. SARA PALMA DE JULE	SAN SALVADOR	APOPA
548	E11338	CE. "REPUBLICA DE CHINA"	SAN SALVADOR	APOPA
549	E11339	CE. SAMARIA LAS MERCEDES	SAN SALVADOR	APOPA
550	E11341	CE. "COLONIA SANTA LUCIA"	SAN SALVADOR	APOPA
551	E11342	CE. DE POPOTLÁN	SAN SALVADOR	APOPA
552	E11343	CE. ASENTAMIENTO DE LA COLONIA POPOTLAN 1	SAN SALVADOR	APOPA
553	E11348	CE. CANTON TRES CEIBAS	SAN SALVADOR	APOPA
554	E11350	CE. " CANTON GUADALUPE "	SAN SALVADOR	APOPA
555	E11351	CE. " CANTON SAN NICOLAS "	SAN SALVADOR	APOPA
556	E60284	CE. COMUNIDAD MARIA ANTONIETA	SAN SALVADOR	APOPA
557	E70009	CE. CANTON TRES CEIBAS ARRIBA	SAN SALVADOR	APOPA
558	E70038	CE. "CASERIO SUCHINANGUITO, C/ SUCHINANGO"	SAN SALVADOR	APOPA
559	E86393	CE. "LOTIFICACION SANTA CARLOTA N° 1, C/ JOYA GAL	SAN SALVADOR	APOPA
560	E86395	CE. CANTON LAS DELICIAS	SAN SALVADOR	APOPA
561	E86396	CE. "CANTON SUCHINANGO"	SAN SALVADOR	APOPA
562	E11358	CE. "CANTON EL RETIRO"	SAN SALVADOR	AYUTUXTEPEQUE

Instituto de Legalización de la Propiedad  
Plan Anual Operativo 2018

N°	Código	Nombre del Centro Escolar	Departamento	Municipio
563	E11370	CE. SANTA ROSA	SAN SALVADOR	CUSCATANCINGO
564	E70013	CE. CASERIO COMUNIDADES UNIDAS	SAN SALVADOR	CUSCATANCINGO
565	E86332	CE. URBANIZACION MONTECARMELO	SAN SALVADOR	CUSCATANCINGO
566	E86333	C.E. "SECTOR UNIDO"	SAN SALVADOR	CUSCATANCINGO
567	E86388	CE. COMUNIDAD LA PAZ	SAN SALVADOR	CUSCATANCINGO
568	E11375	CE. " CANTON LAS DELICIAS "	SAN SALVADOR	EL PAISNAL
569	E11379	CE. CANTON SAN RAFAEL	SAN SALVADOR	EL PAISNAL
570	E60306	CE. MONSEÑOR GREGORIO ROSA CHAVEZ	SAN SALVADOR	EL PAISNAL
571	E70015	COMPLEJO EDUCATIVO CANTON SAN FRANCISCO DOS CERROS	SAN SALVADOR	EL PAISNAL
572	E70018	CE. "CASERIO EL VERDIO"	SAN SALVADOR	EL PAISNAL
573	E70019	CE. CASERIO COMUNIDAD FE CANTON SAN DIEGO	SAN SALVADOR	EL PAISNAL
574	E86331	CE. COM. SANTIAGO TORRES CANTON NATIVIDAD	SAN SALVADOR	EL PAISNAL
575	E11380	COMPLEJO EDUCATIVO "DELFINA DE DIAZ"	SAN SALVADOR	GUAZAPA
576	E60212	CE. CASERIO COMUNIDAD ELENO CASTRO	SAN SALVADOR	GUAZAPA
577	E70023	CE. CASERIO SANTA ISABEL CANTON SAN LUCAS	SAN SALVADOR	GUAZAPA
578	E86327	CE. CASERIO MARTIRES JESUITAS	SAN SALVADOR	GUAZAPA
579	E10068	CE. "VISTA AL LAGO"	SAN SALVADOR	ILOPANGO
580	E10223	ESCUELA DE EDUCACION PARVULARIA COMUNIDAD 7 DE SEPTIEMBRE	SAN SALVADOR	ILOPANGO
581	E11392	CE. COMUNIDAD SAN BARTOLO DEL NORTE	SAN SALVADOR	ILOPANGO
582	E11395	INSTITUTO NACIONAL "DE SAN BARTOLO"	SAN SALVADOR	ILOPANGO
583	E11406	CE. COLONIA VERACRUZ, CANTON SAN BARTOLO	SAN SALVADOR	ILOPANGO
584	E60311	CE. CANTON SAN JOSE SHANGALLO	SAN SALVADOR	ILOPANGO
585	E70026	COMPLEJO EDUCATIVO CANTON SAN BARTOLO	SAN SALVADOR	ILOPANGO
586	E70027	CE. CASERIO COMUNIDAD BETANIA	SAN SALVADOR	ILOPANGO
587	E11412	ESCUELA DE EDUCACION PARVULARIA GLORIA DE BORJA NATAN	SAN SALVADOR	MEJICANOS
588	E11416	CE. CESAR GUZMAN	SAN SALVADOR	MEJICANOS
589	E11419	CE. " COMUNIDAD RAUL RIVAS "	SAN SALVADOR	MEJICANOS
590	E11420	INSTITUTO NACIONAL "MAESTRO ALBERTO MASFERRER "	SAN SALVADOR	MEJICANOS
591	E11422	CE. " REPUBLICA ORIENTAL DEL URUGUAY"	SAN SALVADOR	MEJICANOS
592	E11428	CE. "COLONIA SAN RAMON"	SAN SALVADOR	MEJICANOS
593	E11430	CE. ASOCIACION SALVADOREÑA DE SEÑORAS DE INGENIER	SAN SALVADOR	MEJICANOS
594	E11436	CE. "AMALIA VDA. DE MENENDEZ"	SAN SALVADOR	MEJICANOS
595	E11439	CE. " COLONIA SAN SIMON "	SAN SALVADOR	MEJICANOS
596	E11441	CE. CANTON TUTULTEPEQUE	SAN SALVADOR	NEJAPA
597	E11443	CE. " CANTON ALDEA DE LAS MERCEDES "	SAN SALVADOR	NEJAPA
598	E11449	CE. CANTON BARBA RUBIA	SAN SALVADOR	NEJAPA
599	E11453	CE. PROFESOR ALBERTO MONTIEL VILLACORTA	SAN SALVADOR	NEJAPA
600	E70031	CE. CASERIO PUERTA DEL LLANO CANTON CAMOTEPEQUE	SAN SALVADOR	NEJAPA
601	E70032	CE. CASERIO JOYA GALANA	SAN SALVADOR	NEJAPA
602	E70034	CE. CANTON EL BONETE	SAN SALVADOR	NEJAPA
603	E70035	CE. CASERIO EL CASTAÑO CANTON EL CONACASTE	SAN SALVADOR	NEJAPA
604	E70036	CE. CANTON EL SALITRE	SAN SALVADOR	NEJAPA
605	E70037	CE. CANTON SAN JERONIMO LOS PLANES	SAN SALVADOR	NEJAPA

Instituto de Legalización de la Propiedad  
Plan Anual Operativo 2018

N°	Código	Nombre del Centro Escolar	Departamento	Municipio
606	E70040	CE. CASERIO LAS MESAS CANTON GALERA QUEMADA	SAN SALVADOR	NEJAPA
607	E70096	CE. CASERIO FINCA SANTA ISABEL	SAN SALVADOR	NEJAPA
608	E86245	CE. CASERIO LOS NARANJOS	SAN SALVADOR	NEJAPA
609	E86390	CE. COOPERATIVA EL CEDRAL	SAN SALVADOR	NEJAPA
610	E86391	CE. "CASERIO EL JABALI, C/ GALERA QUEMADA"	SAN SALVADOR	NEJAPA
611	E11464	CE. "CANTON LOS TRONCONES"	SAN SALVADOR	PANCHIMALCO
612	E11469	COMPLEJO EDUCATIVO "PROFESOR BERNARDINO VILLAMARIONA"	SAN SALVADOR	PANCHIMALCO
613	E70045	CE. CASERIO EL SILLAR	SAN SALVADOR	PANCHIMALCO
614	E70046	CE. CANTON AZACUALPA	SAN SALVADOR	PANCHIMALCO
615	E70050	CE. "ELISA CARRILLO DE MENDOZA"	SAN SALVADOR	PANCHIMALCO
616	E70051	CE. CANTON LOS PAJALES	SAN SALVADOR	PANCHIMALCO
617	E70054	CE. CANTON PANCHIMALQUITO	SAN SALVADOR	PANCHIMALCO
618	E70056	COMPLEJO EDUCATIVO CANTON SAN ISIDRO	SAN SALVADOR	PANCHIMALCO
619	E70057	CE. CANTON EL DIVISADERO	SAN SALVADOR	PANCHIMALCO
620	E70097	CE. "CASERIO AMAYITO, C/ AZACUALPA"	SAN SALVADOR	PANCHIMALCO
621	E86324	CE. "CASERIO SIHUATENANGO, C/ SAN ISIDRO"	SAN SALVADOR	PANCHIMALCO
622	E86397	CE. "CASERIO LOS LINDEROS, C/ AZACUALPA"	SAN SALVADOR	PANCHIMALCO
623	E11471	COMPLEJO EDUCATIVO MANUEL JOSE ARCE	SAN SALVADOR	ROSARIO DE MORA
624	E11474	CE. "CANTON LAS BARROSAS"	SAN SALVADOR	ROSARIO DE MORA
625	E11475	CE. REPUBLICA DE AUSTRIA	SAN SALVADOR	ROSARIO DE MORA
626	E70059	CE. CASERIO LAS MARGARITAS CANTON SAN RAMON	SAN SALVADOR	ROSARIO DE MORA
627	E86329	CE. CANTON SAN RAMON	SAN SALVADOR	ROSARIO DE MORA
628	E11479	CE. "CANTON LOS ANDES"	SAN SALVADOR	SAN MARCOS
629	E11481	CE. CANTON GUADALUPE	SAN SALVADOR	SAN MARCOS
630	E11483	CE. DOCTOR EUSEBIO CORDON CEA	SAN SALVADOR	SAN MARCOS
631	E11484	CE. CANTON SAN JOSE AGUACATITAN	SAN SALVADOR	SAN MARCOS
632	E11498	CE. COLONIA ANEMONA	SAN SALVADOR	SAN MARTIN
633	E11501	CE. "URBANIZACION SANTA TERESA"	SAN SALVADOR	SAN MARTIN
634	E11502	ESCUELA DE EDUCACION PARVULARIA MARGARITA OVIEDO DE VENUTOLO	SAN SALVADOR	SAN MARTIN
635	E11508	CE. "COLONIA LA PALMA, CANTON LA PALMA"	SAN SALVADOR	SAN MARTIN
636	E11511	CE. CANTON EL ROSARIO	SAN SALVADOR	SAN MARTIN
637	E13756	ESCUELA DE EDUCACION PARVULARIA URBANIZACION SANTA TERESA	SAN SALVADOR	SAN MARTIN
638	E14837	CE. COMUNIDAD SANTA MARIA	SAN SALVADOR	SAN MARTIN
639	E86438	CE. COMUNIDAD AARON JOAQUIN	SAN SALVADOR	SAN MARTIN
640	E10162	ESCUELA DE EDUCACION PARVULARIA SAN JACINTO	SAN SALVADOR	SAN SALVADOR
641	E10219	C.E. PARA CIEGOS EUGENIA VIUDA DE DUEÑAS	SAN SALVADOR	SAN SALVADOR
642	E11542	INSTITUTO NACIONAL DE COMERCIO	SAN SALVADOR	SAN SALVADOR
643	E11547	INSTITUTO NACIONAL PROFESOR JAIME FRANCISCO LOPEZ.	SAN SALVADOR	SAN SALVADOR
644	E11548	ESCUELA DE EDUCACION PARVUL. JOSE CECILIO DEL VALLE	SAN SALVADOR	SAN SALVADOR
645	E11549	ESCUELA DE EDUCACION PARVUL. COM. EL PRADO	SAN SALVADOR	SAN SALVADOR
646	E11562	CE. COLONIA ESMERALDA	SAN SALVADOR	SAN SALVADOR
647	E11575	CE. CANTON SAN CRISTOBAL	SAN SALVADOR	SAN SALVADOR
648	E11584	CE. CASERIO LAS LAJAS, CANTON SAN ANTONIO ABAD	SAN SALVADOR	SAN SALVADOR
649	E11585	CE. "EL PROGRESO"	SAN SALVADOR	SAN SALVADOR



Instituto de Legalización de la Propiedad  
Plan Anual Operativo 2018

N°	Código	Nombre del Centro Escolar	Departamento	Municipio
650	E11589	ESCUELA DE EDUCACION PARVULARIA CENTRO URBANO MONSERRAT	SAN SALVADOR	SAN SALVADOR
651	E11593	CE. SAN ANTONIO ABAD	SAN SALVADOR	SAN SALVADOR
652	E11601	ESCUELA DE EDUCACION PARVUL. ESTADO DE ISRAEL	SAN SALVADOR	SAN SALVADOR
653	E11602	ESCUELA DE EDUCACION PARVUL. COL. MONSERRAT	SAN SALVADOR	SAN SALVADOR
654	E11604	ESCUELA DE EDUCACION PARVUL. PROFESORA LUISA MORAN CASTRO	SAN SALVADOR	SAN SALVADOR
655	E11608	ESCUELA DE EDUCACION PARVUL. GABRIELA MISTRAL	SAN SALVADOR	SAN SALVADOR
656	E11615	ESC. DE EDUCACION PARVUL. MARIA MONTESSORI	SAN SALVADOR	SAN SALVADOR
657	E11627	CE. SANTIAGO I BARBERENA	SAN SALVADOR	SAN SALVADOR
658	E11650	CE. " MONSEÑOR BASILIO PLANTIER "	SAN SALVADOR	SAN SALVADOR
659	E11651	CE. JORGE LARDE	SAN SALVADOR	SAN SALVADOR
660	E11668	CE. JOSE MATIAS DELGADO	SAN SALVADOR	SAN SALVADOR
661	E11669	CE. "GENERAL RAMON BELLOSO"	SAN SALVADOR	SAN SALVADOR
662	E11672	CE. REPUBLICA DE ALEMANIA.	SAN SALVADOR	SAN SALVADOR
663	E11674	COMPLEJO EDUCATIVO DOCTOR HUMBERTO ROMERO ALVERGUE	SAN SALVADOR	SAN SALVADOR
664	E13663	CE. "REPÚBLICA DOMINICANA"	SAN SALVADOR	SAN SALVADOR
665	E60321	CE. CASERIO EL GUAYABO CANTON SAN ISIDRO LOS PLAN	SAN SALVADOR	SAN SALVADOR
666	E11685	CE. "CANTON EL MORRO"	SAN SALVADOR	SANTIAGO TEXACUANGO
667	E14799	INSTITUTO NACIONAL DE SANTIAGO TEXACUANGOS	SAN SALVADOR	SANTIAGO TEXACUANGO
668	E70067	CE. CASERIO SANTA MARIA LA ESPERANZA	SAN SALVADOR	SANTIAGO TEXACUANGO
669	E70068	CE. CASERIO SANTA ISABEL CANTON ASINO	SAN SALVADOR	SANTIAGO TEXACUANGO
670	E70069	CE. CASERIO EL SAUCE	SAN SALVADOR	SANTIAGO TEXACUANGO
671	E11694	INSTITUTO NACIONAL "SIMON BOLIVAR"	SAN SALVADOR	SANTO TOMAS
672	E70078	CE. CANTON CHALTEPE	SAN SALVADOR	SANTO TOMAS
673	E70083	CE. CANTON POTRERILLOS	SAN SALVADOR	SANTO TOMAS
674	E10057	CE. "CIUDAD CREDISA"	SAN SALVADOR	SOYAPANGO
675	E11703	COMPLEJO EDUCATIVO "MONTES DE SAN BARTOLO IV"	SAN SALVADOR	SOYAPANGO
676	E11712	CE. COLONIA VILLA ALEGRE	SAN SALVADOR	SOYAPANGO
677	E11717	ESCUELA DE EDUCACION PARVULARIA " LOS CONACASTES "	SAN SALVADOR	SOYAPANGO
678	E11729	CE. CANTON EL GUAJE	SAN SALVADOR	SOYAPANGO
679	E11732	CE. " ANTONIO JOSE CAÑAS "	SAN SALVADOR	SOYAPANGO
680	E11738	ESCUELA DE EDUCACION PARVULARIA DE SOYAPANGO	SAN SALVADOR	SOYAPANGO
681	E13668	CE. "AGUSTIN LINARES"	SAN SALVADOR	SOYAPANGO
682	E13713	CE. "URBANIZACION LAS MARGARITAS "	SAN SALVADOR	SOYAPANGO
683	E13714	ESCUELA DE EDUCACION PARVULARIA AMATEPEC	SAN SALVADOR	SOYAPANGO
684	E70085	CE. RIO LAS CAÑAS	SAN SALVADOR	SOYAPANGO
685	E11740	CE. PROFESORA MARIA INOCENCIA DE PAREDES	SAN SALVADOR	TONACATEPEQUE
686	E11751	COMPLEJO EDUCATIVO " FE Y ALEGRIA "	SAN SALVADOR	TONACATEPEQUE
687	E11756	CE. DOCTOR WALDO CHAVEZ VELASCO	SAN SALVADOR	TONACATEPEQUE
688	E70087	CE. "NEMESIO DEL CARMEN GONZÁLEZ"	SAN SALVADOR	TONACATEPEQUE
689	E70090	CE. CASERIO LOS ANZORA	SAN SALVADOR	TONACATEPEQUE
690	E11758	C.E. "COLONIA FLORENCIA",	SAN SALVADOR	CIUDAD DELGADO
691	E11759	CE. COMUNIDAD PRADERA III	SAN SALVADOR	CIUDAD DELGADO

Instituto de Legalización de la Propiedad  
Plan Anual Operativo 2018

N°	Código	Nombre del Centro Escolar	Departamento	Municipio
692	E11760	CE. COLONIA ESCALANTE	SAN SALVADOR	CIUDAD DELGADO
693	E11763	C.E. "DOCTOR ORLANDO DE SOLA"	SAN SALVADOR	CIUDAD DELGADO
694	E11770	C.E. "EDELMIIRA MOLINA"	SAN SALVADOR	CIUDAD DELGADO
695	E11772	C.E. "COLONIA LOS ALPES"	SAN SALVADOR	CIUDAD DELGADO
696	E11777	CE. CANTON MILINGO	SAN SALVADOR	CIUDAD DELGADO
697	E11780	CE. PEDRO PABLO CASTILLO	SAN SALVADOR	CIUDAD DELGADO
698	E14732	INSTITUTO NACIONAL "DE CIUDAD DELGADO"	SAN SALVADOR	CIUDAD DELGADO

Para diciembre 2017 hemos realizado 179 inspecciones de campo en centros educativos de 3 departamentos: 83 de Ahuachapán, 95 de Santa Ana y 1 de Chalatenango, centros educativos identificados y que se encuentran en proceso de legalización.

#### **4.2 CONVENIO FOSAFFI**

En abril del año 2015 se firmó Convenio de Cooperación Interinstitucional con FOSAFFI para realizar el proceso de legalización del Proyecto denominado "Ex Ingenio Ahuachapán", concluidos los procesos técnicos, actualmente está en la espera de adjudicaciones por parte de FOSAFFI.

Asimismo en Octubre del 2017 se firmó Convenio Cooperación Interinstitucional con FOSAFFI para hacer proceso de legalización al Proyecto COMUNIDAD CENTROAMERICA, a diciembre del 2017 se concluyó con los procesos de levantamiento y aprobación de planos, se espera en el año 2018 iniciar la etapa técnica, trámites ante CNR y VMVDU, y finalizar con la inscripción de escrituras individuales a favor de las familias que lo habitan.

**Tabla 4. Convenio FOSAFFI.**

Código	Nombre	Total	Departamento	Municipio
C1283	Com. DE EX-INGENIO AHUACHAPAN	98	AHUACHAPAN	AHUACHAPAN
C1866	Lot. CENTROAMERICA	55	SAN MIGUEL	SAN MIGUEL
C1964	LOTE N. 8	1	SAN SALVADOR	AGUILARES

#### **4.3 CONVENIO MOPTVDU**

En noviembre de 2017 se firmó Convenio de cooperación financiera y técnica entre el Ministerio de Obras Públicas, Transporte y de Vivienda y Desarrollo Urbano (MOPTVDU), a través del Viceministerio de Vivienda y Desarrollo Urbano (VMVDU) y el Instituto de Legalización la Propiedad (ILP), para la ejecución de procesos de legalización, escrituración de inmuebles, asistencia técnica y refuerzo institucional del ILP para el desarrollo de los mismos, que tengan como fin beneficiar a la población de Comunidades, asentamientos y/o lotificaciones

que requieren de un proceso de legalización, así como brindar asistencia técnica al MOPTVDU en el cumplimiento de sus objetivos.

De conformidad a la ejecución de Convenio el ILP realizara inspección de campo y estudios registrales y catastrales a fin de emitir el informe para determinar la condición legal o factibilidad de legalización del inmueble, dado el informe legal el ILP es responsable de ejecutar todas las transacciones jurídicas y técnicas necesarias hasta la inscripción a favor de los beneficiarios del Convenio, la escrituración que no se logre realizar durante la vigencia del Convenio será siempre realizada por el ILP dentro del programa de Legalización Institucional.

**Tabla 5. Comunidades en Convenio MOPTVDU**

No	Nombre	Código	Total	Departamento	Municipio	Tipo
1	PARCELACION EL RETIRO	C01738	3	AHUACHAPAN	AHUACHAPAN	AM Urbano
2	TIERRA PROMETIDA	C01159	60	AHUACHAPAN	AHUACHAPAN	AM Urbano
3	EL REGADIO	C01745	44	AHUACHAPAN	ATIQUIZAYA	AM Urbano
4	AURA MARIA	C00903	29	AHUACHAPAN	EL REFUGIO	AM Urbano
5	COLONIA EL INDIIO	C01966	36	AHUACHAPAN	JUJUTLA	AM Urbano
6	COMUNIDAD EL PARAISO	C01849	7	AHUACHAPAN	JUJUTLA	AM Urbano
7	LOS LIMONES	C01965	13	AHUACHAPAN	JUJUTLA	AM Urbano
8	COOPERATIVA LAS TABLAS	C01753	113	AHUACHAPAN	JUJUTLA	AM Urbano
9	CANTON JIBOA	C01931	46	CUSCATLAN	SAN RAFAEL CEDROS	AM Urbano
10	COMUNIDAD EL NANCITO	C01971	13	CUSCATLAN	SUCHITOTO	Parcelación Habitacional
11	URBANIZACION VILLA LOURDES ETAPA 17	C01967	78	LA LIBERTAD	COLON	NAOS
12	CONCEPCION MARINA	C01350	1	LA LIBERTAD	LA LIBERTAD	AM Urbano
13	COMUNIDAD HUISISILAPA	C01587	169	LA LIBERTAD	SAN PABLO TACACHICO	AM Urbano
14	COOPERATIVA LA VIRTUD	C01432	1	LA LIBERTAD	SAN PABLO TACACHICO	AM Urbano
15	LAS MARGARITAS	C01340	18	LA LIBERTAD	SANTA TECLA	AM Urbano
16	LAS PALMERAS	C01191	174	LA LIBERTAD	SANTA TECLA	AM Urbano
17	LAS PALMERAS SECTOR MOP	C01194	23	LA LIBERTAD	SANTA TECLA	AM Urbano
18	LAS FLORES	C00093	261	LA PAZ	SAN LUIS TALPA	AM Urbano
19	EL NARANJO	C01184	119	LA UNION	CONCHAGUA	AM Urbano
20	EL PILON	C01534	60	LA UNION	CONCHAGUA	Línea Férrea
21	SAN PEDRO	C01591	46	LA UNION	EL CARMEN	Línea Férrea
22	CASERÍO SERIQUE	C01977	60	LA UNION	INTIPUCA	Línea Férrea
23	BARRIO CONCEPCION	C01622	5	SAN MIGUEL	EL TRANSITO	Línea Férrea
24	BARRIO LA CRUZ	C01627	44	SAN MIGUEL	EL TRANSITO	Línea Férrea
25	PRIMAVERA	C01625	49	SAN MIGUEL	EL TRANSITO	Línea Férrea
26	DESVIO LA PRESA	C01617	1	SAN MIGUEL	SAN MIGUEL	Línea Férrea
27	LA ARENERA	C01608	31	SAN MIGUEL	SAN MIGUEL	Línea Férrea
28	LA ESTACION	C01619	11	SAN MIGUEL	SAN MIGUEL	Línea Férrea
29	LOS ANGELES	C01613	34	SAN MIGUEL	SAN MIGUEL	Línea Férrea
30	MIRAFLORES	C01607	10	SAN MIGUEL	SAN MIGUEL	Línea Férrea

Instituto de Legalización de la Propiedad  
Plan Anual Operativo 2018

No	Nombre	Código	Total	Departamento	Municipio	Tipo
31	SAN ANTONIO SUR 1	C01615	33	SAN MIGUEL	SAN MIGUEL	Línea Férrea
32	SAN ANTONIO SUR 2	C01616	4	SAN MIGUEL	SAN MIGUEL	Línea Férrea
33	COM. SAN JERONIMO PORCION 9	C01827	27	SAN SALVADOR	GUAZAPA	AM Urbano
34	RUTILIO GRANDE	C01946	4	SAN SALVADOR	SAN MARTIN	AM Urbano
35	APARTAMENTOS SAN JOSE	C01976	17	SAN SALVADOR	SAN SALVADOR	NAOS
36	SANTA ROSA MELENDEZ I	C00533	63	SAN SALVADOR	SOYAPANGO	AM Urbano
37	CHAMPANILA/APASTEPEQUE	C01972	40	SAN VICENTE	APASTEPEQUE	AM Urbano
38	COMUNIDAD SANTA CLARA	C01961	17	SAN VICENTE	SANTA CLARA	AM Urbano
39	LA LAGUNA	C01598	7	SAN VICENTE	SANTA CLARA	AM Urbano
40	SAN JOSE OBRERO	C01217	16	SAN VICENTE	SANTA CLARA	Calle
41	COMUNIDAD LA FLORIDA	C01962	40	SAN VICENTE	TECOLUCA	AM Urbano
42	LA DALIA	C00489	18	SANTA ANA	SANTA ANA	AM Urbano
43	TEXISJUNTION	C01648	103	SANTA ANA	SANTA ANA	Línea Férrea
44	TEXISTEPEQUE	C01650	19	SANTA ANA	SANTA ANA	Línea Férrea
45	Y GRIEGA	C01649	59	SANTA ANA	SANTA ANA	Línea Férrea
46	COMUNIDAD EL GUIZCO	C01950	27	SONSONATE	ACAJUTLA	AM Urbano
47	LA NUEVA	C01328	29	SONSONATE	ACAJUTLA	
48	SECTOR LOS LOTES	C01820	12	SONSONATE	CALUCO	AM Urbano
49	COMUNIDAD EL MANGELM	C01851	40	SONSONATE	NAHULINGO	AM Urbano
50	COM. ZONA VERDE EL EDEN	C01850	5	SONSONATE	NAHULINGO	AM Urbano
51	COLONIA SAN MIGUEL ARCANGEL	C01915	45	SONSONATE	STA CATARINA MASAHUAT	AM Urbano
52	COMUNIDAD ASENTAMIENTO ITALIA (BARRIO EL PILAR)	C01800	13	SONSONATE	SONSONATE	AM Urbano
53	EL PROGRESO 1	C01220	115	SONSONATE	SONSONATE	Calle
54	LOTIFICACION LA ESPERANZA	C01960	162	USULUTAN	BERLIN	AM Urbano
55	SAN FRANCISCO	C01958	100	USULUTAN	BERLIN	AM Urbano
56	CANTON ANALCO	C01628	3	USULUTAN	EREGUAYQUIN	Línea Férrea
57	EL MACULÍ Y EL PARAISAL	C01630	53	USULUTAN	EREGUAYQUIN	Línea Férrea
58	LOS NARANJOS	C01626	21	USULUTAN	EREGUAYQUIN	Línea Férrea
59	NUEVO AMANECER	C01633	14	USULUTAN	EREGUAYQUIN	Línea Férrea
60	TRECE DE FEBRERO	C01519	50	USULUTAN	JIQUILISCO	AM Urbano
61	COLONIA LA PROVIDENCIA	C01957	8	USULUTAN	MERCEDES UMAÑA	AM Urbano
62	SANTA ROSA	C01663	39	USULUTAN	OZATLAN	Calle
63	COLONIA MILITAR	C01798	90	USULUTAN	PUERTO EL TRIUNFO	AM Urbano
64	COLONIA 27 DE AGOSTO	C01236	34	USULUTAN	SAN DIONISIO	AM Urbano
65	COMUNIDAD AGUILA ROJA	C01856	49	USULUTAN	SAN FCO JAVIER	AM Urbano
66	EL CASTAÑO	C01632	45	USULUTAN	SANTA MARIA	Línea Férrea
67	LA ESPERANZA	C01623	13	USULUTAN	SANTA MARIA	Línea Férrea
68	LOS REMEDIOS	C01629	21	USULUTAN	SANTA MARIA	Línea Férrea
69	LA USULUTECA	C01635	36	USULUTAN	USULUTAN	Línea Férrea
70	LAS AZUCENAS	C01636	30	USULUTAN	USULUTAN	Línea Férrea
71	LOS ANGELES DE BELEN	C01631	147	USULUTAN	USULUTAN	Línea Férrea
72	LOS SEGOVIAS	C01634	7	USULUTAN	USULUTAN	Línea Férrea

Total general

3234

**Tabla 6. In situ en Convenio MOPTVDU**

No	Nombre	Código	Departamento	Municipio	Tipo	
1	ANTONIA PILAR HIDALGO DE VENTURA	034124	CUSCATLAN	SAN PEDRO PERULAPAN	In situ Com. Michapa	
2	SANTOS PAULA URQUILLA DE FLAMENCO	034123	CUSCATLAN	SAN PEDRO PERULAPAN		
3	ALIRIO NAPOLEON AREVALO	034149	SAN VICENTE	TECOLUCA	In situ Com. Florida	
4	ANA MILAGRO LIZAMA MORALES	034126	SAN VICENTE	TECOLUCA		
5	ANGELA DEL TRANSITO RENDEROS DE PAZ	034136	SAN VICENTE	TECOLUCA		
6	BEATRIZ ALEXANDRA RENDEROS DE PAZ	034133	SAN VICENTE	TECOLUCA		
7	CARLOS FRANCISCO URBINA HERNANDEZ	034153	SAN VICENTE	TECOLUCA		
8	CARMEN GONZALEZ ALFARO	034154	SAN VICENTE	TECOLUCA		
9	EDITH MILAGRO UMAÑA BENITEZ	034132	SAN VICENTE	TECOLUCA		
10	FRANCISCO JAVIER DE PAZ PEÑA	034131	SAN VICENTE	TECOLUCA		
11	JOSE OMAR NAVARRO ESPINOZA	034142	SAN VICENTE	TECOLUCA		
12	JULIO YONATHAN ORTIZ REYEZ	034128	SAN VICENTE	TECOLUCA		
13	KENDY XIOMARA CALLES GONZALEZ	034140	SAN VICENTE	TECOLUCA		
14	MARIA HERLINDA FLORES DE LEIVA	034130	SAN VICENTE	TECOLUCA		
15	MARIA MARIBEL FLORES	034137	SAN VICENTE	TECOLUCA		
16	MARIA MARTHA CANTARERO	034135	SAN VICENTE	TECOLUCA		
17	MARTA ALICIA HERNANDEZ CANTARERO	034134	SAN VICENTE	TECOLUCA		
18	MIRIAN SARAI ORTIZ REYES	034127	SAN VICENTE	TECOLUCA		
19	MORENA DEL CARMEN NAVARRO ESPINOZA	034141	SAN VICENTE	TECOLUCA		
20	NELY ABIHAIL ORTIZ REYES	034129	SAN VICENTE	TECOLUCA		
21	NICOMEDES ANTONIO AREVALO FLORES	034139	SAN VICENTE	TECOLUCA		
22	RENE IVAN GONZALEZ CHINCHILLA	034145	SAN VICENTE	TECOLUCA		
23	SANTOS ANDRES AREVALO	034148	SAN VICENTE	TECOLUCA		
24	SANTOS ISABEL HERNANDEZ MARTINEZ	034147	SAN VICENTE	TECOLUCA		
25	SANTOS SALVADORA SOSA FRANCO	034125	SAN VICENTE	TECOLUCA		
26	VILMA YESENIA BENITEZ	034152	SAN VICENTE	TECOLUCA		
27	XIOMARA BEATRIZ ZAVALA ASCENCIO	034155	SAN VICENTE	TECOLUCA		
28	ALFREDO RODRIGUEZ MOLINA	034106	SANTA ANA	METAPAN		In situ Com. San Pedro
29	ANA ISABEL LINARES	034110	SANTA ANA	METAPAN		
30	DORA ALICIA ACOSTA DE PERAZA	034112	SANTA ANA	METAPAN		
31	DORA ASTRID SANDOVAL VASQUEZ	034107	SANTA ANA	METAPAN		
32	GRISelda ELIZABETH HERRERA SANDOVAL	034109	SANTA ANA	METAPAN		
33	JOSE HERIBERTO ALARCON RUIZ	034116	SANTA ANA	METAPAN		
34	MARIA CELIA ACOSTA	034111	SANTA ANA	METAPAN		
35	MARIA DE JESUS RODRIGUEZ DE RAMOS	034105	SANTA ANA	METAPAN		
36	MARIA LUZ GUEVARA VDA. DE FIGUEROA	034114	SANTA ANA	METAPAN		
37	PAULINA CUESTAS VDA. DE HERNANDEZ	034115	SANTA ANA	METAPAN		
38	REGINA HERNANDEZ DE RIVERA	034108	SANTA ANA	METAPAN		
39	SIMON ELEUTERIO RODRIGUEZ TORRES	034117	SANTA ANA	METAPAN		
40	WALBERTO ANTONIO RODRIGUEZ RUIZ	034113	SANTA ANA	METAPAN		

En este Convenio se incorporan Lotificaciones en Proceso de Regularización de Lotificaciones. El proceso de regularización de lotificaciones, inicia con el régimen transitorio establecido en la Ley Especial de Lotificaciones y Parcelaciones de Uso Habitacional y su reglamento, mediante la cual se aprueban o validan

lotificaciones desarrolladas y comercializadas sin haber cumplido con los requisitos legales y técnicos que garanticen la seguridad jurídica a las personas que han adquirido o contratado lotes, y que no cumplen con los requisitos legales y técnicos que garantice la provisión de requisitos mínimos para el desarrollo de un núcleo habitacional. Corresponde al VMVDU o a las Alcaldías Municipales que cuenten con planes de desarrollo local, autorizar la regularización de lotificaciones. Para ello, ILP realiza actividades de validación y verificación jurídica, técnica catastral y registral de la documentación presentada por el interesado y estado físico de las lotificaciones a regularizar para emitir un dictamen técnico jurídico. Este Universo se va formando en la medida que la Oficina de la Subdirección de Trámites de Urbanización y Construcción del Viceministerio de Vivienda y Desarrollo Urbano (STUC/VMVDU) recibe Solicitudes para el Proceso de Regularización, las cuales son enviadas al ILP para dictamen técnico jurídico, las cuales vamos a trabajar durante el año.

#### **4.4 CONVENIO EL MOZOTE Y LUGARES ALEDAÑOS (IN SITU)**

En noviembre del año 2017 se firmó Convenio de transferencia de fondos entre el Ministerio de Obras Públicas, Transporte y de Vivienda y Desarrollo Urbano (MOPTVDU), a través del Viceministerio de Vivienda y Desarrollo Urbano (VMVDU) y el Instituto de Legalización la Propiedad en el marco de la ejecución del “Programa de Desarrollo Habitacional en el Caserío El Mozote y Lugares Aledaños, Departamento de Morazán”.

El Convenio tiene como objeto proveer de vivienda adecuada y además debidamente legalizada, a las víctimas desplazadas a consecuencia de las Masacres de El Mozote y lugares aledaños, quienes han sido establecidas por la sentencia de la Corte Interamericana de Derechos Humanos y que requieren formar parte del programa, para reasentar en algún lugar del Departamento de Morazán; así como mejorar las condiciones habitacionales de las víctimas desplazadas que se encuentran en otras zonas del territorio nacional.

A solicitud del Viceministerio de Vivienda y Desarrollo Urbano se inició la realización de inspecciones de campo y estudios registrales y catastrales a fin de emitir el informe para determinar la condición legal o factibilidad de legalización del inmueble, de 19 familias, dado el informe legal 9 familias son factibles de legalizar, por lo que el ILP es responsable de ejecutar todas las transacciones jurídicas y técnicas necesarias hasta la inscripción a favor de los beneficiarios del convenio.

**Tabla 7. Comunidades en Convenio El Mozote**

No	Código	Nombre	Departamento	Municipio	Tipo
1	034085	LUCILA ROMERO MARTINEZ	MORAZAN	JOCOAITIQUE	Insitu
2	034074	JOSE NOE MARQUEZ SANCHEZ	MORAZAN	MEANGUERA	Insitu
3	034075	SOFIA MARQUEZ SANCHEZ	MORAZAN	MEANGUERA	Insitu
4	034076	SANTOS JACOBO CHICAS GUEVARA	MORAZAN	MEANGUERA	Insitu
5	034077	MARIA MAGDALENA CHICAS DIAZ	MORAZAN	MEANGUERA	Insitu
6	034080	MARIA ISABEL CHICAS DE DIAZ	MORAZAN	MEANGUERA	Insitu
7	034082	BERNALDINO GUEVARA CHICAS	MORAZAN	MEANGUERA	Insitu
8	034083	BERTILA MARQUEZ SANCHEZ	MORAZAN	JOCOAITIQUE	Insitu
9	034090	JUAN ANTONIO PEREIRA VIGIL	MORAZAN	MEANGUERA	Insitu

#### **4.5 COMUNIDADES E INSITUS EN LEGALIZACIÓN INSTITUCIONAL Y RECONSTRUCCIÓN**

##### **4.5.1 Comunidades e In situs en Legalización Institucional**

En este Programa trabajamos todas las peticiones de legalización que llegan al ILP por medio de las diferentes instituciones públicas, Organismos No Gubernamentales, Alcaldías Municipales y de las propias Comunidades; también incluimos los Proyectos trabajados e iniciados en Convenios suscritos por el ILP y otras Instituciones, los cuales ha finalizado su financiamiento.

A partir de las peticiones de legalización el ILP elabora el Informe Legal del inmueble, proceso que inicia con la realización de visitas previas, posteriormente se programar la Etapa de Diagnóstico y si en el Informe Final del Diagnóstico determina la factibilidad y condiciones para legalizarse se continúa con el proceso de legalización.

**Tabla 8. Comunidades en etapa de Visitas Previas**

No.	Nombre	Departamento	Municipio
1	APARTAMENTOS SAN JOSE	SAN SALVADOR	SAN SALVADOR
2	COLONIA CANADÁ	SANTA ANA	SANTA ANA
3	CALLE ANTIGUA A TONACATEPEQUE	SAN SALVADOR	ILOPANGO
4	SANTA ROSA MELÉNDEZ	SAN SALVADOR	SOYAPANGO
5	3 FAMILIAS CUSCATANCINGO	SAN SALVADOR	CUSCATANCINGO
6	COMUNIDAD PALERMO	SAN SALVADOR	SAN SALVADOR
7	MARÍA DEL CARMEN HERNÁNDEZ Y NOHEMI ELIZABETH ALVARENGA	CUSCATLÁN	MONTE SAN JUAN
8	OBDULIO ADONAY ARÉVALO DIAZ	AHUACHAPÁN	AHUACHAPÁN
9	ALCALDÍA SAN ESTEBAN CATARINA	SAN VICENTE	SAN ESTEBAN CATARINA
10	ADESCO Y GRIEGA KILO 2 (COMUNIDAD Y GRIEGA EL ZOPE)	SONSONATE	ACAJUTLA
12	COLONIA GÁLVEZ 2	USULUTÁN	SANTIAGO DE MARÍA
13	COMUNIDAD KUAN YIN	USULUTÁN	SANTIAGO DE MARÍA
14	LEGALIZACIÓN EFIGENIA GONZALEZ	LA LIBERTAD	CIUDAD ARCE

Instituto de Legalización de la Propiedad  
Plan Anual Operativo 2018

No.	Nombre	Departamento	Municipio
15	COMUNIDAD CERRO COLORADO	SAN SALVADOR	CIUDAD DELGADO
16	ASOCIA. DE DESARROLLO COMUNAL CASERÍO EL TULAR	SONSONATE	CUISNAHUAT
17	FINCA LA PLACITA	SAN MIGUEL	CHINAMECA
18	FINCA LA FLORIDA	LA LIBERTAD	SANTA TECLA
19	INSITU JOSE ROBERTO HERNÁNDEZ	SAN SALVADOR	CUSCATANCISGO
20	COMUNIDAD LA DALIA	SANTA ANA	SANTA ANA
21	COMUNIDAD EL ROBLE	CHALATENANGO	EL PARAÍSO
22	COMUNIDAD DON RÚA	SAN SALVADOR	SAN SALVADOR
23	CONDominio LOS DIPLOMÁTICOS	SAN SALVADOR	SAN SALVADOR
24	COMUNIDAD LA CIMA 2	LA LIBERTAD	LA LIBERTAD
25	COMUNIDAD NUEVA ESPERANZA	CUSCATLÁN	SUCHITOTO
26	COLONIA ESTANZUELAS 2 ETAPA	LA LIBERTAD	QUEZALTEPEQUE
27	COMUNIDAD EL OJUSHTE	AHUACHAPÁN	AHUACHAPÁN
28	LOTIFICACIÓN LAS BRISAS	SONSONATE	ACAJUTLA
29	CASERÍO EL LLANO	SANTA ANA	METAPAN
30	BARRIO CONCEPCIÓN	LA LIBERTAD	TEPECOYO
31	LAS CRUCES	SONSONATE	SALCOATITAN
32	LOTIFICACIÓN FLORENCIA	SAN SALVADOR	CIUDAD DELGADO
33	ADESCO BENDICIÓN DE DIOS	CUSCATLÁN	SAN PEDRO PERULAPAN
34	LOTIFICACIÓN SAN SIMÓN	LA PAZ	SAN RAFAEL OBRAJUELO
35	LOTIFICACIÓN EL FLORAL	LA PAZ	SANTIAGO NONUALCO
36	CANTON SAN FRANCISCO	CABAÑAS	ILOBASCO
37	CANTON EL MATAZANO	LA LIBERTAD	SANTA TECLA
38	COMUNIDAD 10 DE OCTUBRE	SAN SALVADOR	SOYAPANGO
39	JULIO ANTONIO ARAUJO TREJO Y OTRO	SAN MIGUEL	LOLOTIQUE
40	MARCO ANTONIO ACEVEDO CERNA	LA PAZ	ZACATECOLUCA
41	CASERÍO LAS CRUCES	SANTA ANA	METAPAN
41	FINCA ARGENTINA	SAN SALVADOR	MEJICANOS
42	LOTIFICACIÓN PALESTINA 1	LA PAZ	SANTIAGO NONUALCO

**Tabla 9. Comunidades en Etapa Diagnostico**

No	Nombre	Código	Total	Departamento	Municipio	Tipo
1	COMUNIDAD VALDIVIESO	C01989	22	AHUACHAPAN	AHUACHAPAN	AM Urbano
2	ADESCO SAN FRANCISCO	C01474	23	CABAÑAS	VICTORIA	AM Urbano
3	CASERIO EL GUAYABO	C01985	2000	CUSCATLAN	SAN PEDRO PERULAPAN	AM Urbano
4	COMUNIDAD 13 DE ENERO	C01556	80	LA LIBERTAD	LA LIBERTAD	AM Urbano
5	COLONIA ESTANZUELAS 2 ETAPA	C01959	34	LA LIBERTAD	QUEZALTEPEQUE	AM Urbano
6	SAN RAFAEL III	C01997	41	LA LIBERTAD	SANTA TECLA	AM Urbano
7	LOTIFICACION LAS MERCEDES	C01990	12	LA PAZ	ZACATECOLUCA	Lotificaciones
8	FINCA LA BRETAÑA	C01773	654	SAN SALVADOR	SAN MARTIN	AM Urbano
9	LOS OLIVOS	C01994	140	SAN SALVADOR	SAN MARTIN	AM Urbano
10	EX HOSPITAL DE MATERNIDAD	C01983	1	SAN SALVADOR	SAN SALVADOR	AM Urbano
11	COMUNIDAD CERRO COLORADO	C02000	23	SAN SALVADOR	SAN SALVADOR	AM Urbano



Instituto de Legalización de la Propiedad  
Plan Anual Operativo 2018

No	Nombre	Código	Total	Departamento	Municipio	Tipo
12	EL ROSARIO	C01995	35	SAN SALVADOR	SOYAPANGO	AM Urbano
13	2 DE NOVIEMBRE	C01988	155	SAN SALVADOR	TONACATEPEQUE	AM Urbano
14	INMUEBLE DEL MINISTERIO DE TRABAJO CENTRO DE RECREACION CONSTITUCION 1950.	C01963	10	SANTA ANA	COATEPEQUE	AM Urbano
15	PARAISO ESCONDIDO 2	C01993	48	SANTA ANA	SAN SEBASTIAN SALITRILLO	AM Urbano
16	KILO 5	C01987	34	SONSONATE	ACAJUTLA	AM Urbano
17	ALTAMIRA	C01991	8	SONSONATE	ACAJUTLA	AM Urbano
18	Y GRIEGA KILO 2	C02001	18	SONSONATE	ACAJUTLA	AM Urbano
19	BENDICION 1 Y 2	C01986	269	SONSONATE	ARMENIA	AM Urbano
20	EL CEGA II	C00272	31	SONSONATE	IZALCO	AM Urbano
21	COMUNIDAD CHORRO ABAJO	C01924	32	SONSONATE	IZALCO	AM Urbano
22	EL CARACOL	C01998	28	SONSONATE	JUAYUA	AM Urbano
23	SAN FELIPE EL GUARLO	C01996	51	USULUTAN	BERLIN	AM Urbano
24	FARID HANDAL	C01797	64	USULUTAN	USULUTAN	AM Urbano

**Tabla 10. Universo In situ, Programa Legalización Institucional**

N°	Código	Nombre	Departamento	Municipio
1	034103	JOSE DOMINGO SANCHEZ	AHUACHAPAN	JUJUTLA
2	034065	CESAR JAVIER ALVARADO HERNANDEZ	CUSCATLAN	SANTA CRUZ ANALQUITO
3	034064	INOCENTE PEREZ ALVARADO	CUSCATLAN	SANTA CRUZ ANALQUITO
4	034063	RAUL ALBERTO PEREZ ALVARADO	CUSCATLAN	SANTA CRUZ ANALQUITO
5	034062	ALINA MARISOL GUILLEN DE ESCOBAR	CUSCATLAN	SANTA CRUZ ANALQUITO
6	034061	LIGIA CAROLINA CARPIO GUILLEN	CUSCATLAN	SANTA CRUZ ANALQUITO
7	034060	SONIA CONSUELO GUILLEN SANCHEZ	CUSCATLAN	SANTA CRUZ ANALQUITO
8	034059	XENIA LORENA ANGEL ALFARO	CUSCATLAN	SANTA CRUZ ANALQUITO
9	034058	JORGE ALBERTO DE LA CRUZ	CUSCATLAN	SANTA CRUZ ANALQUITO
10	034057	JORGE ANTONIO PEREZ MEJIA	CUSCATLAN	SANTA CRUZ ANALQUITO
11	034056	LORENA GUADALUPE PEREZ MEJIA	CUSCATLAN	SANTA CRUZ ANALQUITO
12	034055	WILIAM OMAR HIDALGO GARCIA	CUSCATLAN	SANTA CRUZ ANALQUITO
13	034054	MARIO ERNESTO ESCOBAR GARCIA	CUSCATLAN	SANTA CRUZ ANALQUITO
14	034053	JOSE LUIS FERNANDEZ	CUSCATLAN	SANTA CRUZ ANALQUITO
15	034052	ALVA VENTURA DUARTE SERVELLON	CUSCATLAN	SANTA CRUZ ANALQUITO
16	034051	CARLOS HUMBERTO ANGEL SARAVIA	CUSCATLAN	SANTA CRUZ ANALQUITO
17	034050	HECTOR ALONSO GUILLEN RAMIREZ	CUSCATLAN	SANTA CRUZ ANALQUITO
18	034100	ASOC. DE DESARROLLO COMUNAL DEL CTON PLAN DEL MANGO	SAN SALVADOR	ROSARIO DE MORA
19	034099	ILSIA NOHEMY CARRILLO PONCE	SAN SALVADOR	ROSARIO DE MORA
20	034098	INES MARGARITA RIVERA DE CLIMACO	SAN SALVADOR	ROSARIO DE MORA
21	034097	SALVADOR ANTONIO GONZALEZ PINEDA	SAN SALVADOR	ROSARIO DE MORA
22	034096	SALVADOR GONZALEZ	SAN SALVADOR	ROSARIO DE MORA
23	034095	FREDIS ROMEO GONZALEZ PINEDA	SAN SALVADOR	ROSARIO DE MORA
24	032178	SALVADOR RIVERA LOPEZ	SAN SALVADOR	ROSARIO DE MORA
25	032177	GREGORIA CASTELLANOS	SAN SALVADOR	ROSARIO DE MORA
26	032176	MEDARDO CARRILLO MARTINEZ	SAN SALVADOR	ROSARIO DE MORA
27	034069	NELSON RAFAEL AVALOS JACOBO	SAN SALVADOR	SAN SALVADOR
28	034102	MARIO RODRIGUEZ	SAN SALVADOR	SAN SALVADOR

Instituto de Legalización de la Propiedad  
Plan Anual Operativo 2018

N°	Código	Nombre	Departamento	Municipio
29	034101	MARIA INES ALFARO SANTOS	SAN VICENTE	SAN SEBASTIAN
30	31538	YOVANI ALBERTO TURUSH CHAVEZ	SONSONATE	IZALCO
31	31539	OSWALDO ANTONIO CHAVEZ NAJO	SONSONATE	IZALCO
32	31580	OSEAS DIAZ MENDOZA	SONSONATE	IZALCO
33	31626	CLANSI MARICELA ESPINOZA ESCOBAR	SONSONATE	IZALCO
34	31638	ERNESTO ANTONIO SERRANO RAMON	SONSONATE	IZALCO
35	31646	SILVIA YANETH SERRANO CARIAS	SONSONATE	IZALCO
36	31664	SUSANA YAMILETH SANCHEZ	SONSONATE	IZALCO
37	27516	LORENA MARICELA TREJO	USULUTAN	JIQUILISCO
38	27517	LEONIDAS JOEL TREJO	USULUTAN	JIQUILISCO
39	27541	DOLORES PATRICIA AVILA DE MEJIA	USULUTAN	JIQUILISCO

En la etapa final del proceso de legalización se encuentran diversos proyectos que han sido escriturados pero que todavía tienen remanentes para escrituración individual, lo que depende de las adjudicaciones que remitan las instituciones públicas, Organismos No Gubernamentales, Alcaldías Municipales y/o de las propias Comunidades, para el año 2018 se espera realizar la escrituración individual de 517 beneficiarios.

**Tabla 11. Comunidades en etapa de escrituración individual**

No	Nombre	Código	Total	Departamento	Municipio	Tipo
1	PALACIOS	C00947	15	CUSCATLAN	SAN RAFAEL CEDROS	Calle
2	EL JOCOTE	C01215	20	CUSCATLAN	SANTA CRUZ MICHAPA	Calle
3	ITA MAURA	C01155	4	LA LIBERTAD	SAN PABLO TACACHICO	NAOS
4	EL CHORIZO	C01287	19	SAN MIGUEL	EL TRANSITO	Calle
5	LUIS DE MOSCOSO	C01295	3	SAN MIGUEL	SAN MIGUEL	Calle
6	LOS CASTAÑOS	C00925	2	SONSONATE	CALUCO	Calle
7	COM. DIMAS RODRIGUEZ	C01256	1	SAN SALVADOR	EL PAISNAL	AM Urbano
8	SANTA MARIA II ETAPA 2	C01254	4	SAN SALVADOR	TONACATEPEQUE	AM Urbano
9	TRINIDAD GALVEZ	C01218	7	SAN VICENTE	SANTA CLARA	Calle
10	ISCANALES O IXCANALES	C01212	20	SAN VICENTE	SANTO DOMINGO	Calle
11	TALPETATES	C01214	1	SAN VICENTE	SANTO DOMINGO	Calle
12	SAN ANTONIO CAMINOS I Y II	C01213	6	SAN VICENTE	SAN VICENTE	Calle
13	FRANCIA	C01249	1	USULUTAN	SANTIAGO DE MARIA	AM Urbano
14	LOT.EL CALVARIO	C00761	8	CUSCATLAN	SAN CRISTOBAL	AM Urbano
15	LAS DELICIAS	C00051	15	LA LIBERTAD	CIUDAD ARCE	NAOS
16	LAS AMERICAS	C00446	1	USULUTAN	ALEGRIA	NAOS Reconstrucción
17	PEQUEÑA INGLATERRA	C00387	266	LA LIBERTAD	CIUDAD ARCE	NAOS
18	COM. VALLE NUEVO	C01342	17	CABAÑAS	VICTORIA	AM Urbano
19	DIVINA PROVIDENCIA	C01464	1	CHALATENANGO	CHALATENANGO	AM Urbano
20	NUEVA ESPERANZA	C01316	4	LA LIBERTAD	JAYAQUE	AM Urbano
21	COM. AMAYITO SECTOR LA PORQUERIZA	C01670	1	SANTA ANA	SANTA ANA	
22	HUISCOYOL	C01605	4	SAN MIGUEL	SAN MIGUEL	Línea Férrea

No	Nombre	Código	Total	Departamento	Municipio	Tipo
23	BENDICION LOS REYES	C01606	1	SAN MIGUEL	SAN MIGUEL	Línea Férrea
24	EL REBALSE	C01609	2	SAN MIGUEL	SAN MIGUEL	Línea Férrea
25	LAS BRISAS 1	C01610	15	SAN MIGUEL	SAN MIGUEL	Línea Férrea
26	LAS BRISAS 2	C01611	11	SAN MIGUEL	SAN MIGUEL	Línea Férrea
27	LAS BRISAS 3	C01612	27	SAN MIGUEL	SAN MIGUEL	Línea Férrea
28	SAN FELIPE	C01614	3	SAN MIGUEL	SAN MIGUEL	Línea Férrea
29	CIUD. ROTARIA EL SALAMO	C01262	2	SONSONATE	ACAJUTLA	AM Urbano
30	COM. NUEVA JERUSALEN	C01317	32	SAN VICENTE	SAN VICENTE	
31	PASAJE MASFERRER	C01266	4	USulután	ALEGRIA	Calle

#### 4.5.2 Convenio Reconstrucción (Desastres Naturales)

En El Salvador existe un alto nivel de riesgo para la ocurrencia de desastres naturales. En los últimos 20 años se ha presenciado un incremento significativo en la ocurrencia, severidad e intensidad de los mismos; registrándose más de 12 desastres de gran magnitud, que han significado más de 4 mil fallecidos, más de 2 millones de damnificados y más de 3 mil millones de dólares en pérdidas.<sup>1</sup>

Es así como el Gobierno de El Salvador, a lo largo de estos últimos años ha realizado Programas para la atención de familias de escasos recursos que han sido afectadas en sus viviendas a raíz de desastres naturales tales como: Los terremotos de enero y febrero de 2001, Enjambre Sísmico de Ahuachapán en diciembre de 2006, Tormenta Tropical Stan, Tormenta Tropical Ida y últimamente la Depresión Tropical 12-E, entre otras.

En este Universo estimamos trabajar siete proyectos con 592 beneficiarios aproximadamente, para la legalización de las comunidades amparadas en este convenio se llevan a cabo en dos etapas a) Previa de legalización / Compra/ Diseño, implica la prestación de servicios de levantamientos topográficos con fines de Compra en algunos casos y de Diseño de Nuevos Asentamientos y b) Legalización de dichos proyectos una vez que las viviendas estén realizadas. Actualmente están listas para escrituración, a espera de las adjudicaciones por parte de FONAVIPO.

Tabla 12. Comunidades en Reconstrucción

No	Nombre	Código	Total	Departamento	Municipio	Tipo
1	LOS AMATES	C01073	66	CUSCATLAN	SANTA CRUZ ANALQUITO	NAOS Reconstrucción
2	VILLAS DE SAN PEDRO	C01069	250	LA PAZ	SAN PEDRO MASAHUAT	NAOS Reconstrucción
3	URB. LA VICTORIA	C01176	124	SAN SALVADOR	APOPA	NAOS Reconstrucción

<sup>1</sup> Datos obtenidos de la Mesa Permanente para la Gestión del Riesgo.

No	Nombre	Código	Total	Departamento	Municipio	Tipo
4	VISTA AL VOLCAN	C01070	25	SAN VICENTE	GUADALUPE	NAOS Reconstrucción
5	COM. JESUS PORTILLO	C01071	68	SAN VICENTE	SAN ESTEBAN CATARINA	NAOS Reconstrucción
6	DOS QUEBRADAS	C01068	1	SAN VICENTE	SAN VICENTE	NAOS Reconstrucción
7	LAS ROSAS (CANTON LOS POZOS)	C01145	58	SAN VICENTE	SAN VICENTE	NAOS Reconstrucción

#### **4.6 FOMILENIO II**

En Febrero del año 2016 se firmó la Modificación del Acuerdo de la Entidad Ejecutora por y entre Fondo del Milenio II-FOMILENIO II y el Ministerio de Educación y El Instituto de Legalización de la Propiedad, con el propósito inicial de legalizar 180 Centros Escolares, para el año 2018 nos quedan en proceso de legalización 18 Centros Escolares; y también quedan 22 centros escolares con proceso de Prescripción Adquisitiva, los cuales están en diligencia de la Fiscalía General de la Republica, la finalización de estos procesos requiere de aproximadamente 18 meses.

**Tabla 13. Universo en Proceso de Legalización ILP.**

N°	Código	Nombre	Departamento	Municipio
1	E10616	ANEXO AL INSTITUTO NACIONAL DE GUAYMANGO	AHUACHAPAN	GUAYMANGO
2	E11061	COMPLEJO EDUCATIVO JOSE SIMEON CAÑAS	LA LIBERTAD	CHILTIUPAN
3	E11091	ESCUELA DE EDUCACION PARVULARIA CANTON EL JUTE	LA LIBERTAD	LA LIBERTAD
4	E10084	CE. URBANIZACION MONTELMAR	LA PAZ	OLOCUILTA
5	E10137	INSTITUTO NACIONAL DE SAN MIGUEL TEPEZONTE	LA PAZ	SAN MIGUEL TEPEZONTE
6	E11527	CE. LOTIFICACION LA MAYRA	LA PAZ	ZACATECOLUCA
7	E13376	COMPLEJO EDUCATIVO CANTON EL TAMARINDO	LA UNION	CONCHAGUA
8	E13435	CE. DUCADO DE LUXEMBURGO	LA UNION	LA UNION
9	E13490	CE. CANTON SAN CARLOS	LA UNION	PASAQUINA
10	E14775	COMPLEJO EDUCATIVO "CANTON SANTA CLARA"	LA UNION	PASAQUINA
11	E86399	CE. COMUNIDAD MONTELIZ	SAN SALVADOR	PANCHIMALCO
12	E86256	CE. CASERIO SANTA ISABEL LA GUACAMAYA	SONSONATE	NAHUIZALCO
13	E50001	PROYECTO INSTITUTO NACIONAL DE NAHUIZALCO	SONSONATE	NAHUIZALCO
14	E64071	CE. CASERIO EL CARRIZAL CANTON LOS ANIZALES	SONSONATE	SALCOATITAN
15	E60282	CE. COLONIA EL MILAGRO CASERIO LAS MERCEDES CANTON LOS LAGARTOS	SONSONATE	SAN JULIAN
16	E64077	CE. CANTON PETACAS	SONSONATE	SAN JULIAN
17	E10608	COMPLEJO EDUCATIVO MARIA MENDOZA DE BARATTA	SONSONATE	STA ISABEL ISHUATAN
18	E80085	CE. CASERIO EL TEMPISCAL	USULUTAN	JUCUARAN

## 5. OBJETIVOS ESPECIFICOS Y/O METAS

Los objetivos específicos durante el año 2018 están definidos en función de los Indicadores de Gestión del Proceso de Legalización, descritos a continuación:

**Tabla 14. Descripción de los Indicadores de Gestión**

N°	Indicador	Unidad de Medida	Descripción
1	Diagnóstico de Campo/ Ficha Jurídica	Lotes	Consiste en la identificación en campo del inmueble en el que se ha solicitado hacer proceso de legalización. Se realiza integralmente por un Equipo multidisciplinario. Se refiere a obtener toda la información disponible en campo para analizar si una solicitud es factible de legalizar.
2	Inspección Técnica Catastral	Lotes	Consiste en la identificación y ubicación del inmueble, vinculación catastral, áreas, informaciones técnicas generales del inmueble, identificación de colindantes actuales, propietario, informante, conclusiones, recomendaciones y esquema de ubicación del inmueble.
3	Análisis Jurídicos	Lotes	Es el análisis de los documentos recolectados tales como documentos de identidad del propietario o poseedor, documentos de propiedad o posesión, información de campo y vinculación catastral bajo el cual se determina el propietario, el inmueble a legalizar, áreas del inmueble según documento, ubicación, colindancias, número de inscripciones, etc. Asimismo establece los requisitos necesarios para iniciar el proceso de legalización correspondiente.
4	Estudios Registrales	Lotes	Consiste en el estudio de los Libros de Propiedad, Folios Reales y los Sistemas Registrales computarizados: Regisales I y II; y el Sistema de Información Registro y Catastro-SIRYC con el objeto de conocer quién es o son propietarios/dueños de un inmueble, la ubicación geográfica de éste, su área superficial, sus colindantes, si hay derechos que respetar a favor de terceros, a saber: hipotecas, embargos, usufructos, servidumbres, créditos a la producción, anotaciones preventivas, vinculación de bien de familia, entre otros. Dichos estudios se documentan con un Informe Registral del Técnico que realice el estudio o con la Consulta Registral, en el caso de los Sistemas automatizados del CNR.
5	Informe Final de Diagnóstico / Calificación Jurídica	Lotes	Es el resultado final que resume y concluye sobre el proceso de legalización, considerando la información analizada y recopilada en el Diagnóstico de Campo, Diagnóstico de Oficina, Análisis Jurídico, Registral, Técnica y Catastral del inmueble sujeto al proceso de legalización, en el caso de las Comunidades se incorpora también la Resolución de la Institución competente que determinó la Factibilidad Técnica de Proyecto.
6	Mediciones Topográficas	Lotes	En el proceso de medir el inmueble sujeto al proceso de legalización, y/o de acuerdo al requerimiento (planimetría y altimetría), a fin de plasmar los resultados de campo en un plano topográfico.
7	Procesamiento y Elaboración de Planos	Lotes	Es el procesamiento de la medición topográfica traducida en datos para la elaboración del dibujo del plano, para fines de revisión y confrontación con la realidad existente y aprobación preliminar.



N°	Indicador	Unidad de Medida	Descripción
8	Aprobación Técnica de Planos	Lotes	Es la autorización plasmada en el plano, incluye y resume el análisis técnico jurídico de los planos del Inmueble y/o Proyecto sujeto al Proceso de Legalización y/o de acuerdo al requerimiento, contiene el número de lotes aprobados, áreas de lotes, accesos, áreas comunes, entre otros, incluye verificar la correcta georeferencia del inmueble, la información técnica del membrete, cuadro de rumbos y distancias, tipos de linderos colocados, colindantes conforme a Ficha Inmobiliaria, áreas, memoria descriptiva, descripciones técnicas, y áreas de archivo en Auto Cad versus áreas en plano impreso.
9	Revisión y Resolución de Planos Perímetro para Actos Previos	Tramos	Es la revisión de los planos presentados para los servicios de: Reunión, Remedición, Declaración Jurada y Certificaciones de Denominación Catastral para el proceso de legalización de InSitus y Proyectos, incluye procesamiento de los puntos de la poligonal de linderos, revisión del perímetro del plano topográfico, realizar montaje en mapas catastrales, preparar información para verificación de campo en caso de ser necesaria o parte del proceso, hacer la inspección técnica del inmueble para verificar la realidad física del inmueble versus el Plano Topográfico presentado y Mapa Catastral, finalizando con el proceso de validación de la información técnica y la recolectada en la Inspección de campo, revisión integral de todos los elementos catastrales y registrales para emitir la Resolución.
10	Validación y emisión de resolución final del plano	Lotes	Es la revisión de los planos presentados para los servicios de: Segregaciones, Particiones y Desmembración en Cabeza de su Dueño para el proceso de legalización de InSitus y Proyectos, incluye procesamiento de los puntos de la poligonal de linderos, revisión del fraccionamiento del plano topográfico, realizar montaje en mapas catastrales, preparar información para verificación de campo en caso de ser necesaria, hacer la inspección técnica del inmueble para verificar la realidad física del inmueble versus el Plano Topográfico presentado y Mapa Catastral, finalizando con el proceso de validación de la información técnica y la recolectada en la Inspección de campo, revisión integral de todos los elementos catastrales y registrales para emitir la Resolución.
11	Elaboración de Descripciones Técnicas	Lotes	Es la descripción de la geometría de los lotes del Proyecto y/o Inmueble en Proceso de Legalización y/o según el requerimiento, medidas las áreas en M2 y V2; así como cada uno de los linderos, colindantes y colindancias, sus rumbos, distancias y ubicación del inmueble.
12	Escrituración de Actos Previos	Lotes	Son los actos o contratos jurídicos requeridos por la ley, previos a la escrituración individual de los Inmuebles y Lotes de Proyectos en Proceso de Legalización, tales como reunión de inmuebles, remedición de inmuebles, segregaciones, desmembración en cabeza de su dueño.
13	Escrituración Individual	Lotes	Comprende el proceso de preparación de los insumos para la escrituración individual de los lotes del Proyecto y/o Inmueble en Proceso de Legalización y/o según el requerimiento. Recolección DUI y NIT de Tradente y Adquiriente, Donante y Donatario, según aplique, revisión de proyectos de escrituración individual, así como la planificación de las actividades, convocatoria, firma de las escrituras correspondientes, recepción de testimonios y control de calidad de los mismos, previo a la presentación de las Escrituras al Registro de la Propiedad.

Instituto de Legalización de la Propiedad  
Plan Anual Operativo 2018

N°	Indicador	Unidad de Medida	Descripción
14	Mantenimiento Catastral	Matrícula	Es el proceso de digitación de datos del inmueble, creación de parcela catastral y dibujo de parcela en la hoja catastral respectiva y vinculación-parcela creada- con Registro de la Propiedad para inscripción.
15	Inscripción de Documentos	Inscripción	Es el acto administrativo por medio del cual se da publicidad, Fe Pública Registral, al Derecho de Propiedad o Dominio otorgado a personas naturales y/o jurídicas para que haga valer su derecho frente a terceros, lo que se documenta, por medio de un Título o Escritura de Propiedad Inscrito en CNR.

**Tabla 15. Metas Mensuales por Indicador de Gestión**

Nº	Indicador	Ene	Feb	Mar	Abr	May	Jun	Jul	Agos	Sept.	Oct.	Nov	Dic	Total
1	Diagnóstico de Campo / Ficha Jurídica	700	800	450	450	450	450	450	450	450	450	450	350	5,900
2	Inspección Técnica Catastral	700	800	450	450	450	450	450	450	450	450	450	350	5,900
3	Análisis Jurídicos	700	800	450	450	450	450	450	450	450	450	450	350	5,900
4	Estudios Registrales	700	800	450	450	450	450	450	450	450	450	450	350	5,900
5	Informe Final del Diagnóstico / Calificación Jurídica	700	800	450	450	450	450	450	450	450	450	450	350	5,900
6	Mediciones Topográficas	200	200	160	160	160	160	160	160	160	160	160	160	2,000
7	Procesamiento y Elaboración de Planos	200	200	160	160	160	160	160	160	160	160	160	160	2,000
8	Aprobación Técnica de Planos	200	200	160	160	160	160	160	160	160	160	160	160	2,000
9	Revisión y Resolución de Planos Perímetro para Actos Previos	200	200	160	160	160	160	160	160	160	160	160	160	2,000
10	Validación y emisión de Resolución final del plano	400	200	150	200	200	200	200	200	200	200	200	150	2,500
11	Elaboración de Descripciones Técnicas	400	100	150	150	150	150	150	150	150	150	150	150	2,000
12	Escrituración de Actos Previos	400	100	150	150	150	150	150	150	150	150	150	150	2,000
13	Escrituración Individual	200	200	200	200	200	100	100	100	100	100	100	100	1,700
14	Mantenimiento Catastral	150	250	300	300	300	300	300	200	200	200	200	100	2,800
15	Inscripción de Documentos	400	400	300	300	300	300	300	200	300	300	300	200	3,600

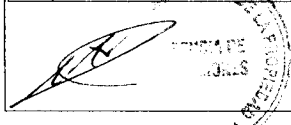

*[Handwritten signature]*

## 6. PLAZO

El plazo del presente Plan Anual Operativo como lo indica su nombre es de un año, contado desde del 3 de enero al 21 de diciembre de 2018.

## 7. RECURSOS FINANCIEROS

La asignación presupuestaria anual del Instituto de Legalización de la Propiedad es de \$534,285.00, y el presupuesto anual requerido para atender la demanda de servicios en los Universos presentados y cumplir las Metas Anuales es de \$1,450,000.00, existiendo un déficit anual presupuestario de \$915,715.00, el cual para el año 2018 debemos cubrir con los recursos financieros de los Convenios Interinstitucionales vigentes y nuevos a ser suscritos por el ILP.

Para que el ILP pueda trabajar en procesos de legalización de cualquier Universo adicional, es necesario prever y proveer de los recursos financieros que permitan realizar las actividades que requieren los procesos de legalización correspondientes.

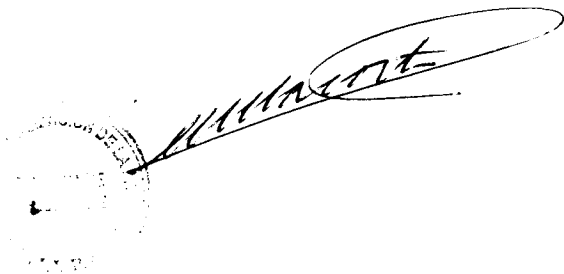
A handwritten signature in black ink is written over a circular stamp. The signature is slanted and appears to read "David Ernesto Henríquez". The stamp is partially obscured by the signature and contains some illegible text.

Autorizado por  
Ing. David Ernesto Henríquez  
Director Ejecutivo